

DISO

GESTIONE ORDINI

TELISOFT ROMA

www.telisoft.eu

info@telisoft.eu

DISO

Gestione Ordini e consultazione Listini

INDICE DEL DOCUMENTO

1	Menu principale.....	3
2	Listini	4
2.1	Aggiornamento	4
2.2	Consultazione Listino.....	8
2	Variazioni prezzi	13
2.4	Offerte e immissione ordini.....	14
3	Ordini	16
3.1	Terminalino Meteor	16
3.1.1	- Creazione ordine con il terminalino METEOR ECO-486.....	16
3.2	- Creazione ordine con il terminalino SYMBOL PDT3100	20
3.2.1	Trasmissione ordine al PC.....	21
3.3	Gestione Ordini	24
	Modifica e cancellazione prodotti.....	30
34	Utilità	36
	43
4	Trasmissione ordine	37
5	Dati Punto vendita.....	38
6	Tabella conversione codici ean.....	40

Il programma DISO è una procedura per la gestione degli ordini e la consultazione dei listini del Gruppo GAMBARDELLA. Nella Fig. 1 è schematizzata l'architettura hardware e software del funzionamento. Il programma DISO, installato sul PC viene alimentato via internet del listino e delle promozioni in corso forniti dal centro distribuzione.

La procedura è interfacciata con la maggior parte dei terminalini in uso attualmente, collegati al PC del punto vendita con cavo o WI-FI.

Come descritto in seguito il terminalino esegue la funzione di lettore dei prodotti nel caso di terminalini seriali, invece nel caso di terminalino in modalità WI-FI il controllo viene fatto al momento della lettura.

Il controllo e la gestione dell'ordine viene affidata al programma residente sul PC. Quindi in sintesi il terminalino legge i codici a barre dei prodotti e l'operatore inserisce le quantità, finito l'ordine, i dati raccolti vengono scaricati sul pc e acquisiti dal programma Gestione Ordini. Questo controlla, l'esistenza dei prodotti nel listino GAMBARDELLA e lo valorizza. A questo punto l'ordine può essere controllato e modificato e una volta Ok, trasmesso. In questo manuale vengono riportate, come esempio, solo le istruzioni riguardanti i terminalini PDT3100, METEOR ECO-486 e IT 7000 a lettura laser per una rapida formulazione degli ordini e una consultazione dei prodotti.

Il programma Diso è stato integrato con la gestione dei moduli PROMOZIONI in EXCEL Gambardella denominati :

VOLANTINO CASH ggmmaa – ggmmaa.xls

VOLANTINO GR N° xx

dove

ggmmaa = data inizio-data fine volantino

xx = numero volantino Gran risparmio

Con la nuova versione del programma, il punto vendita può formulare l'ordine, manualmente o con l'aiuto di un terminalino, per tutti i prodotti sia in volantino che non. Al momento della trasmissione al CEDI, il programma controlla la posizione dei prodotti ordinati e li separa, inserendoli nella giusta collocazione e crea i vari ordini come schematizzato in figura. Il tutto viene monitorato dal programma e segnalato con messaggi all'operatore.

GESTIONE ORDINI STRUTTURA SOFTWARE

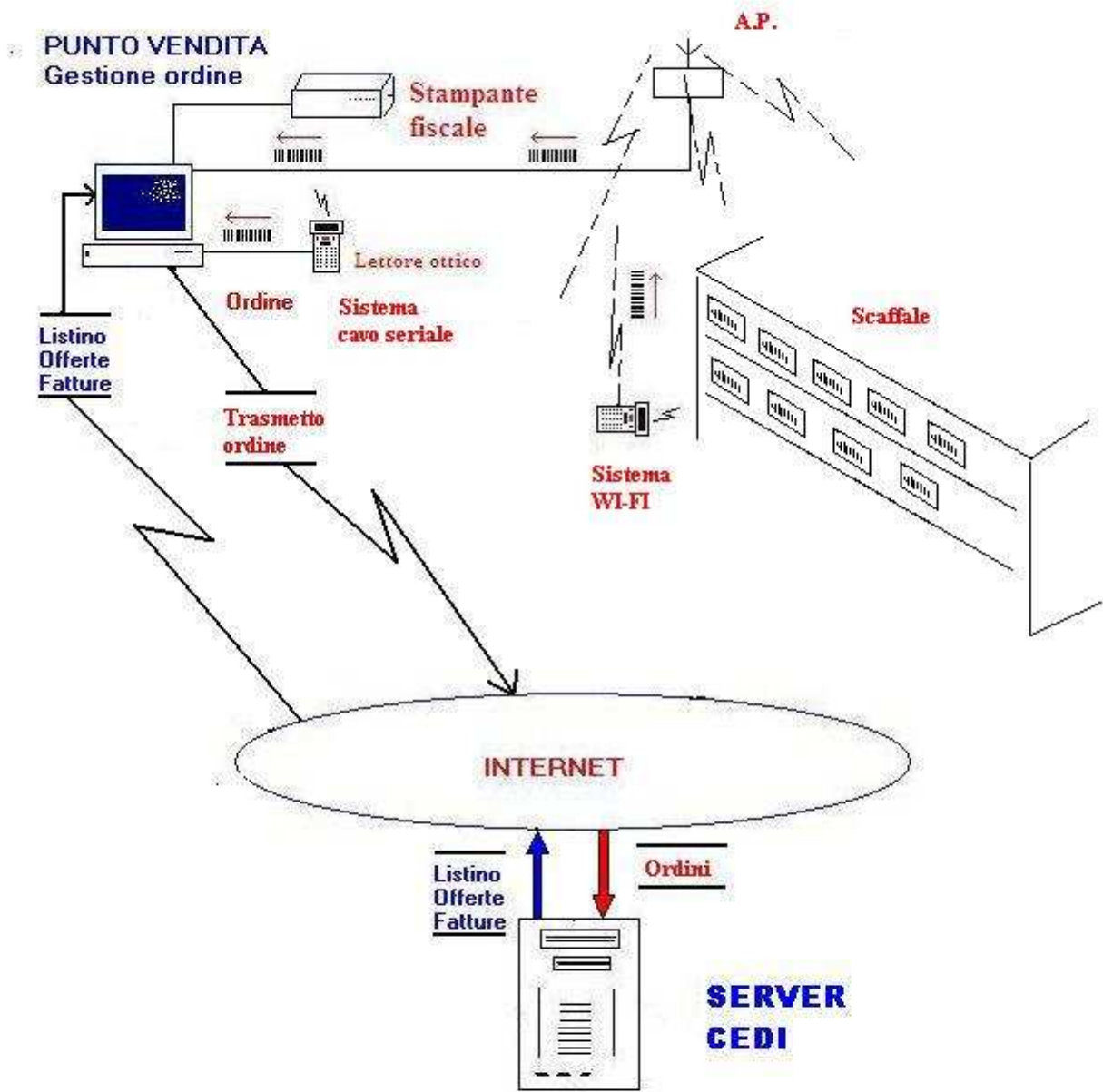

Fig. 1

1 Menu principale

Il menù principale che si presenta lanciando il programma è il seguente:

Come descritto precedentemete le funzioni principali di questa procedura sono :

- La consultazione dei Listini
- La gestione e la trasmissione al CEDI (Centro Distribuzione) degli Ordini di fornitura

2 Listini

2.1 Aggiornamento

L'aggiornamenti comprendono due voci: L'aggiornamenti Listini/promozioni e l'aggiornamento del software stesso. Per eseguire l'aggiornamento del listino, cliccare su “**Agg. Listino via Internet**” come mostrato nella seguente figura:

Cliccando sul tasto “**Aggiorn. Listino via Internet**” comparirà la seguente maschera:

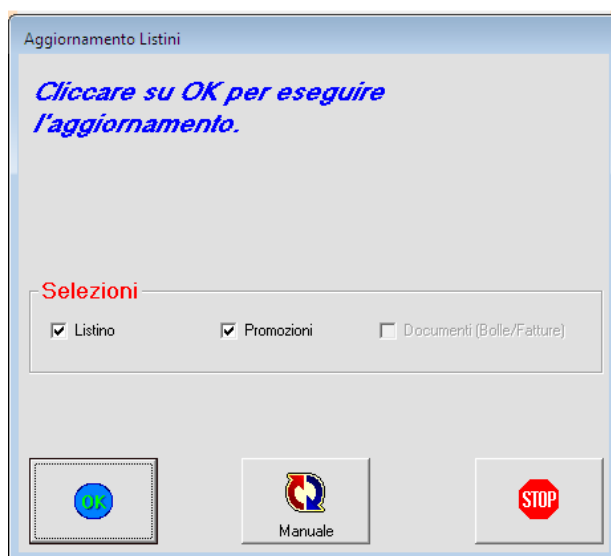

Cliccando sul tasto

Il programma esegue l'aggiornamento immediato del listino, tramite internet, dal sito ftp di GAMBARDELLA e scarica le promozioni. Nell'esecuzione del programma, l'operatore viene informato sulle varie fasi mediante messaggi, come evidenziato nella figura seguente:

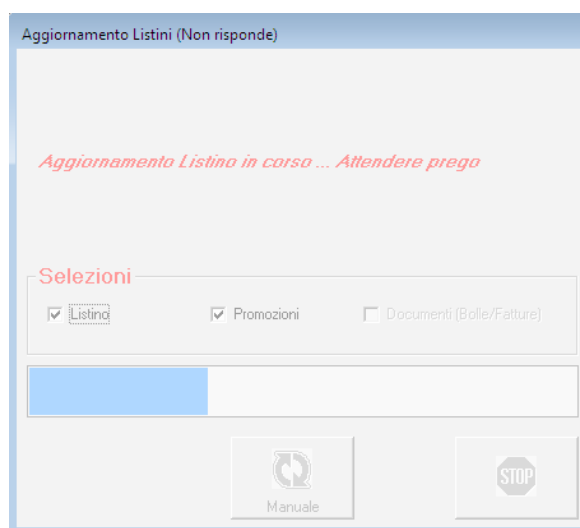

La fine dell'elaborazione viene segnalata con l'attivazione del seguente tasto

Premendo il quale permette l'uscita dal programma

Cliccando sulla voce “**Aggiornamento Software**” comparirà la seguente schermata

Dove cliccando sul tasto SCARICA e confermando con il tasto INVIO alle domande proposte ,il programma eseguirà l’aggiornamento automatico del software DISO sul punto vendita.

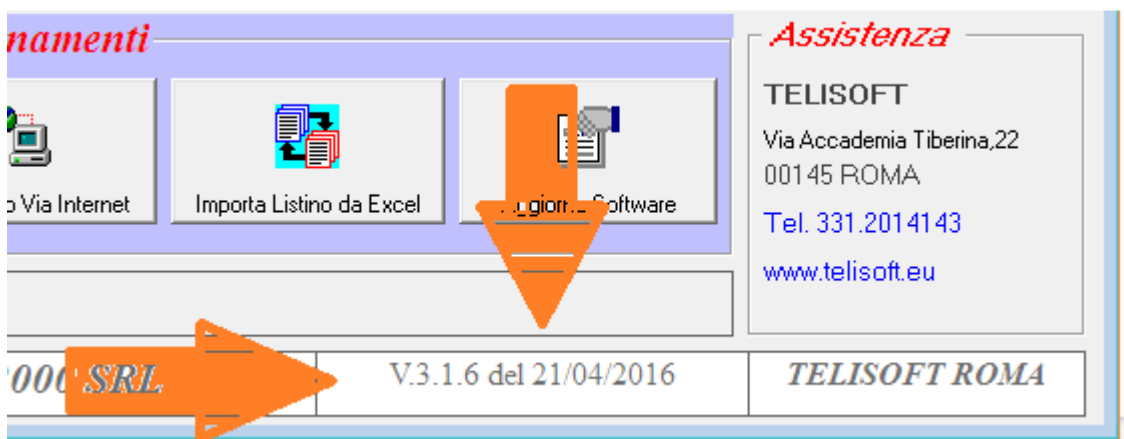

Controllando che la versione sia stata effettivamente aggiornata nella versione e data .

2.2 Consultazione Listino

Per consultare il listino occorre cliccare sul seguente tasto :

ed apparirà la seguente videata

Consultazione Listino 01-Supermercati Magazzino valido dal 11/04/2016 al 29/04/2016

Elenco Guppi merceologici

Ricerca alfabetica Ricerca X Ean Ricerca per Fornitore Per Codice

Codice	Descrizione	Ean	Gruppo	UM	Imb	Prezzo	Iva	Colli	Ord	off
100316042	PARM.YOG.ZYMIL BAN.g115x2	8002580255902	YOGURT/BUDINI/	CT	12	0,4768	10	0	0	
100316029	PARM.YOG.ZYMIL BIAN.115x2	8002580255889	YOGURT/BUDINI/	CT	12	0,4729	10	0	0	
100316045	PARM.ZYMIL FRAG./LAM.115x2	8002580255926	YOGURT/BUDINI/	CT	12	0,4768	10	0	0	
101496001	PARM.ZYMIL LAT.INT.BOT.L1	8002580011003	LATTE INT/P.S.	CT	6	1,1567	4	0	0	
100141077	PARM.ZYMIL LAT.P/S BOT.L1	8002580010631	LATTE INT/P.S.	CT	6	1,0796	4	0	0	
101496000	PARM.ZYMIL SCREM.BOT.LT.1	0000101496000	LATTE INT/P.S.	CT	6	1,3429	4	0	0	
400058001	PARMACOTTO PROSCIUTTO.COTTO	0000400058001	PROSCIUTTI COT	CT	14	7,3186	10	0	0	
100316200	PARMAL.KYR BIANCO Gr125x2	0000080595809	YOGURT/BUDINI/	CT	6	0,7745	10	0	0	
100316030	PARMAL.KYR P.REALE gr125x2	0000080595816	YOGURT/BUDINI/	CT	6	0,8055	10	0	0	
100141082	PARMAL.LAT.FIBRES BOT.LT1	8002580010686	LATTE INT/P.S.	CT	6	1,0146	4	0	0	
100141053	PARMAL.LATTE INT.BOT.LT.1	8002580012017	LATTE INT/P.S.	CT	6	0,8944	4	0	0	
100141003	PARMAL.LATTE INT.BOT.m500	0000100141003	LATTE INT/P.S.	CT	6	0,6302	4	0	0	
100141002	PARMAL.LATTE INT.BRIK.LT1	8002580012215	LATTE INT/P.S.	CT	12	0,8703	4	0	0	
100141044	PARMAL.LATTE OMEGA 3 LT.1	8002580010556	LATTE INT/P.S.	CT	12	1,0146	4	0	0	
100141004	PARMAL.LATTE P.S.BRIK.LT1	8002580012222	LATTE INT/P.S.	CT	12	0,7743	4	0	0	
100141066	PARMAL.LATTE PHYSICAL.L.1	8002580010129	LATTE INT/P.S.	CT	6	1,0146	4	0	0	
100141005	PARMAL.LATTE PS.BOTT.m500	0000100141005	LATTE INT/P.S.	CT	6	0,5831	4	0	0	
100141007	PARMAL.LATTE PUNTO ML.500	8002580019443	LATTE INT/P.S.	CT	24	0,424	4	0	0	
100141084	PARMAL.PANN.ZYMIL.m100x2p	8002580017807	PANNAxCUCIN/BE	CT	12	0,7908	10	0	0	
100141011	PARMAL.PANNA.CHEF ML200x1	8002580015438	PANNAxCUCIN/BE	CT	24	0,7112	10	0	0	
100141083	PARMAL.PANNA.CHEF ML65x20	1800258001573	PANNAxCUCIN/BE	CT	1	9,3057	10	0	0	
100316150	PARMAL.YOG.ASS.VELL.125x8	8002580257418	YOGURT/BUDINI/	CT	3	1,8312	10	0	0	
00141056	PARMAL.ZYMIL LAT.DIET.500	8002580667002	LATTE INT/P.S.	CT	6	0,7186	4	0	0	V
100316103	PARMALAT.CR.PASTIC.GR.530	8002580253359	PRODOTTIxDOLCI	CT	12	1,0731	10	0	0	
100316104	PARMALAT.CREMA CIOC.gr530	8002580253335	PRODOTTIxDOLCI	CT	12	1,0731	10	0	0	
100141001	PARMALAT.LATTE PS.BOT.L.1	8002580010181	LATTE INT/P.S.	CT	6	0,8886	4	0	0	
100141045	PARMALAT.PRIMA CRESC.m500	8002580010082	LATTE INT/P.S.	CT	6	0,6458	10	0	1	
00464021	PARMAR.ABC.MEREN.FORMAGG.	0000400464021	PARMIGIANO-GRA	CT	8	0,723	10	0	0	V
400464019	PARMAR.CREMOS.PARMIG.125g	8010721990926	PARMIGIANO-GRA	CT	12	0,9513	4	0	0	
400464008	PARMAR.CUOR MIX GRATT.g70	8010721996881	PARMIGIANO-GRA	CT	20	0,5696	4	0	0	
00464017	PARMAR.L'ABC DELL.MERENDA	8010721990988	PARMIGIANO-GRA	CT	8	0,723	10	0	0	V
400464016	PARMAREG.FILON.AL.PARMIG.	8010721993095	FORMAGGI FUSI/	CT	6	1,8928	4	0	0	
400464006	PARMAREG.FORMAGGINI 140gr	8010721996812	FORMAGGI FUSI/	CT	12	1,0357	4	0	0	
400464003	PARMAREG.GRATTUG.BUSTA60g	8010721001509	PARMIGIANO-GRA	CT	20	0,8285	4	0	0	
400464007	PARMAREG.CUOR MIX GRATT.100g	0000080595809	PARMIGIANO-GRA	CT	12	1,0941	4	0	0	

dove vengono presentati i primi articoli dell'intero Listino in ordine alfabetico e i prodotti gestiti solo da magazzino. Nelle colonne si possono leggere le seguenti informazioni riguardanti gli articoli:

- Codice – Rappresenta il codice del prodotto del Gruppo CEDI
- Gruppo merceologico
- Sottogruppo merceologico
- Descrizione – Descrizione del prodotto
- UnitaM - Unità di misura di vendita del prodotto
- Imballo – Numero di unità di vendita presenti in un cartone/collo
- Prezzo – Prezzo di cessione del prodotto al netto d'iva
- Iva – % Iva del prodotto
- Ean – Codice a barre del prodotto
- Fornitore – Fornitore abituale del prodotto

Ricerche

Si possono effettuare 4 tipi di ricerca sui prodotti:

- per descrizione del prodotto
- per codice Ean
- per fornitore abituale
- per codice CEDI

Per selezionare una ricerca basta posizionarsi nella casella relativa come mostrato in figura (in questo caso per codice Ean) e cominciare a scrivere l'oggetto della ricerca e battere INVIO. Il programma selezionerà tutti i prodotti che conterranno il contenuto della ricerca inserita. Man mano che viene digitato l'oggetto della ricerca il programma si posizionerà sui prodotti che più si avvicinano a quella ricerca fino a posizionarsi sul prodotto oggetto della ricerca. Inoltre alcuni articoli sono evidenziati in colore **ROSSO** (prodotti già ordinati), **BLU** (prodotti presenti nella promozione settimanale), **VERDE** (prodotti presente nel volantino in corso GR)

Consultazione Listino 01-Supermercati Magazzino valido dal 11/04/2016 al 29/04/2016

Elenco Guppi merceologici

ACCENDINI/ACCE
 ACCESSORI PER
 ACCESSORI×CAPE
 ACCESSORI×LA P
 ACETONE
 ACETO-SUCCO DI
 ACIDI-ACQUA DI
 ACQUE AROMATIZ
 ACQUE NAT/GAS/
 ADDITIV/SBIANC
 ALCOOL PROFUMA
 ALCOOL PURO
 ALIMEN.xJCCEL/
 ALIMENTI×LI
 ALIMENTI×CANI/
 AMMORBIDENTE
 APERITIVI-BITT
 APPRETTI-COLOR
 ARANCIATE FORM
 AROMI×DOLCI E
 ASSORBENTI/PRO
 BAGNE
 BAGNO-DOCCIA-S
 BASI PRONTE×DO
 BICARBONATO-SO
 BICCHIERI-PIAT
 BIRRE LATTINE/
 BISCOTTI VARI/
 BRESADLE-FILON
 CACAO POLV/NUT
 CAFFE/CIALDE/
 CANDEGGINE
 CANDELE/LUMINI
 CANDELIN/ACC.x
 CARAMELLE VARI
 CARBONI-ATTIZZ
 CARNE LESSATA
 CARTA IGIENIC
 CARTA CUCINA-B
 CARTA REG.BUST
 CASCAMUL VAP

Conferma Uscita

Ricerca alfabetica Ricerca X Ean Ricerca per Fornitore Per Codice

8002580253359

Codice	Descrizione	Ean	Gruppo	UM	Imb	Prezzo	Iva	Coli	Ord	off
100316103	PARMALAT CR PASTIC GR 530	8002580253359	PRODOTTI×DOLCI	CT	12	1,0731	10		0	

Cliccando sulla colonna a sinistra si possono selezionare tutti gli articoli appartenenti a un gruppo merceologico o a un sottogruppo merceologico come mostrato nelle figure seguenti:

Consultazione Listino 01-Supermercati Magazzino valido dal 11/04/2016 al 29/04/2016

Elenco Gruppi merceologici

CANDEGGINE

Ricerca alfabetica Ricerca X Ean Ricerca per Fornitore Per Codice

Codice	Descrizione	Ean	Gruppo	UM	Imb	Prezzo	Iva	Colli	Ord	off
200177092	ACE CAND. CASA+BUC.PROF.L3	8001480020993	CANDEGGINE	CT	6	1,8255	22		0	
200177007	ACE CAND. CLAS.PROFUM.LT.1	8001480020894	CANDEGGINE	CT	18	0,8606	22		0	
200177091	ACE CAND. CLASSICA LT.5x1p	0000200177091	CANDEGGINE	CT	2	2,1063	22		0	
200726004	ACE CAND.MOUSSE RIC.ML700	0000200726004	CANDEGGINE	CT	10	0,9976	22		0	
200726002	ACE CAND. SPR.MOUSSE ML700	8001480020351	CANDEGGINE	CT	10	1,2696	22		1	
200726003	ACE CAND. SPR.MOUSSE PROF.	0000200726003	CANDEGGINE	CT	10	1,2696	22		0	
200177133	ACE CANDEG.ARMONIE LT.2,5	0000200177133	CANDEGGINE	CT	6	1,8272	22		0	
200177093	ACE CANDEG.LIQ.GEL LT.2,5	5413149416017	CANDEGGINE	CT	6	1,8272	22		0	
200177009	ACE CANDEG.REGDLARE LT.1	8410240118656	CANDEGGINE	CT	18	0,578	22		0	
200177044	ACE CANDEG.REGDLARE LT.4	5413149298095	CANDEGGINE	CT	4	1,7578	22		0	
200177132	ACE CANDEGGINA ARMONIE L1	0000200177132	CANDEGGINE	CT	18	1,078	22		0	
200177084	ACE CANDEGGINA CLAS.LT.3	5413149484788	CANDEGGINE	CT	6	1,3425	22		0	
200726014	ACE CANDEGGINA GEL ML500	0000200726014	CANDEGGINE	CT	15	0,9766	22		0	
200177094	ACE CANDEGGINA LIQ.GEL L1	0000200177094	CANDEGGINE	CT	18	1,078	22		0	
200177178	ACE GENTILE BOUQUET L2x1P	8001480021211	CANDEGGINE	CT	8	1,9065	22		0	
200177023	ACE GENTILE LT.1	5413149893795	CANDEGGINE	CT	10	1,5024	22		0	
200177000	ACE GENTILE LT.2x1PZ.	0000200177000	CANDEGGINE	CT	8	1,9065	22		0	
200664008	AMBRA CANDEG.DELICATA LT2	8003985010196	CANDEGGINE	CT	8	0,6561	22		0	
200664047	AMBRA CANDEG.GEL LT.1,5	0000200664047	CANDEGGINE	CT	8	0,754	22		0	
200664046	AMBRA CANDEG.PROFUM.LT.2	0000200664046	CANDEGGINE	CT	8	0,4164	22		0	
200664045	AMBRA CANDEG.REGDLARE LT2	0000200664045	CANDEGGINE	CT	8	0,4164	22		0	
200664004	AMBRA CANDEGGINA REG.LT.4	8003985010233	CANDEGGINE	CT	4	0,7764	22		0	
100231032	CLORAL CANDEGGINA LT.4	8007223000031	CANDEGGINE	CT	4	0,768	22		0	
200029051	OMINO CAND.DEL.MUS.LT.5x1	0000200029051	CANDEGGINE	CT	12	1,1797	22		0	
200777003	PERLA CANDEG.DELICATA LT2	0000200777003	CANDEGGINE	CT	8	0,5586	22		0	
200777004	PERLA GEL CANDEG.BAGN.LT1	8015780002016	CANDEGGINE	CT	14	0,6029	22		0	
200408001	SCALA CAND.FLOREALE LT2,5	8006130501990	CANDEGGINE	CT	6	0,7232	22		0	
200408002	SCALA CANDEG.CLASS.LT.2,5	0000200408002	CANDEGGINE	CT	6	0,6479	22		0	
200394004	SCALA CANDEG.DELICATA LT1	8006130501556	CANDEGGINE	CT	12	0,667	22		0	

Facendo un doppio click sul codice del prodotto con il mouse comparirà la figura successiva,

Consultazione Listino 01-Supermercati Magazzino valido dal 11/04/2016 al 29/04/2016

Elenco Guppi merceologici

CANDEGGINE

Ricerca alfabetica Ricerca X Ean Ricerca per Fornitore Per Codice

Codice	Descrizione	Iva	Colli	Ord	off
200177092	ACE CA	22		0	
200177007	ACE CA	22		0	
200177091	ACE CA	22		0	
200726004	ACE CA	22		0	
200726002	ACE CA	22		1	
200726003	ACE CA	22		0	
200177133	ACE CA	22		0	
200177093	ACE CA	22		0	
200177009	ACE CA	22		0	
200177044	ACE CA	22		0	
200177132	ACE CA	22		0	
200177084	ACE CA	22		0	
200726014	ACE CA	22		0	
200177094	ACE CA	22		0	
200177178	ACE GE	22		0	
200177023	ACE GE	22		0	
200177000	ACE GE	22		0	
200664008	AMBRA	22		0	
200664047	AMBRA	22		0	
200664046	AMBRA	22		0	
200664045	AMBRA	22		0	
200664004	AMBRA	22		0	
100231032	CLORE	22		0	
200029051	OMINO	22		0	
200777003	PERLA	22		0	
200777004	PERLA	22		0	
200408001	SCALA	22		0	
200408002	SCALA	22		0	
200394004	SCALA	22		0	

Visualizzazione Articoli

Codice: Stato Prodotto: Magazzino Delivery

Descrizione: **ACE CANDEGGINA LIQ.GEL LI**

Fornitore:

Gruppo Merc.: **CANDEGGINE**

Unità di misura: Prezzo consigliato al pubblico: (incluso Iva) Margine:

Imballo: Prezzo di Cessione: **1,078**

Iva %: Prezzo Iivato: **1,315**

Codice EAN: Stato:

610801 Altri Ean

Prezzo Promozione: In Offerta 0 Prezzo offerta: **0,000** Sellin Dal: % Variazione: Al:

dove oltre alle informazioni precedenti si può visualizzare il prezzo compreso Iva, il gruppo merceologico di appartenenza, il prezzo promozionale se il prodotto è in promozione con le date di sell-in e tramite il tasto

si possono visualizzare gli altri codici Ean del prodotto qualora ve ne fossero.

CodiceEan	CodiceArticolo
0000200177133	200177133
5413143955462	200177133
8001480020955	200177133

Below the table, the 'Codice Articolo' field is set to '200177133'. At the bottom of the dialog, there is a 'Stampa Ean' button with a barcode icon and an 'Esci' button with a red 'STOP' sign icon. The background window shows various product details like 'Codice', 'Descrizione', 'Fornitore', and 'Prezzo consigliato al pubblico'.

2.3 Variazioni prezzi

Dopo aver scaricato il nuovo listino e aggiornato il database, facendo clic sul bottone “Variazione Prezzi” si possono consultare tutti gli articoli che hanno subito variazioni prezzo o che siano prodotti nuovi:

Apparirà la seguente maschera:

Nuovi Articoli o con Prezzo Variato								
Listino Articoli		02 - Supermercati			Nuovi	Stampa -	Stampa +	STOP
Ricerca alfabetica:		Ricerca x Codice Ean		Ricerca per Fornitore			Per Codice	
Codice	Descrizione	UnitaM	Przvec	Prezzo	Perc	Ean	Fornitore	
1950	CAF.LAVAZZA DEK INTENSO gr.250	PZ	1,68	1,53	-8	8000070011403		
13655	CART.IG.SCOTTONELLE 12 ROTOLI	PZ	3,78	3,24	-14	8024180001901		
807	COCA COLA FOUR PACK LT.1.5X4	PZ	4,53	4,75	4	5449000031853		
759	COCA COLA PET CONTOUR.LT 2	PZ	1,33	1,35	1	5449000009067		
1041	DENT.COLGATE T.ADVANCE ML.75	PZ	1,19	1,25	5	8714789154145		
1840	DET.CHANTECLAIR MARSIG.ML.3000	PZ	3,59	2,99	-16	8015194503284		
1841	DET.CHANTECLAIR MU/LAV.ML.3000	PZ	3,59	2,99	-16	8015194503291		
1607	DIXAN P/GEL.ACETO ASS.ML.650	PZ	0,84	0,88	4	8015100741106		
1606	DIXAN P/GEL.SENSIT.ASS.ML.650	PZ	0,84	0,88	4	8015100756100		
1608	DIXAN PIATTI GEL.FRIZZY ML.650	PZ	0,84	0,88	4	8015100757107		
18638	kg.CAC.MARZOLINO CHIANTI kg1	KG	9,85	9,7	-1	0000000018638		
18703	kg.MORTADELLA SUPREMA C/P kg14	KG	5,95	5,5	-7	0000000018703		
18636	kg.PARM.REGGIANO 24 MESI	KG	12,55	10,69	-14	0000000018636		
6359	LOACKER CREMKAOKO x5 gr.225	PZ	1,79	1,67	-6	0000080001263		
1390	OLIO S/GIRASOLE PET lt.5	PZ	6,25	5,95	-4	8005476023197		
1372	OLIO SEMI GIRASOLE PET PP.LT.1	PZ	1,26	1,19	-5	8005476018469		
4595	P.BAR. DITALINI R. gr.500	PZ	0,64	0,62	-3	8076800315479		
4585	P.BAR. DITALONI R. gr.500	PZ	0,64	0,62	-3	8076802085493		
4601	P.BAR. FARFALLINE gr.500	PZ	0,64	0,62	-3	8076804765591		
4583	P.BAR. GRAMIGNA gr.500	PZ	0,64	0,62	-3	8076800315523		
4589	P.BAR. PENNE R. gr.500	PZ	0,64	0,62	-3	8076800315738		
4586	P.BAR. PIPE R. gr.500	PZ	0,64	0,62	-3	8076800315912		

dove vengono presentati i primi articoli che hanno subito variazioni di prezzo in ordine alfabetico . Nelle colonne a cominciare da sinistra verso destra si possono leggere le seguenti informazioni riguardanti gli articoli:

1. Codice – Rappresenta il codice del prodotto del CEDI
2. Descrizione – Descrizione del prodotto
3. UnitaM - Unità di misura di vendita del prodotto
4. Przvec – Prezzo di cessione al netto d’iva precedente
5. Prezzo – Prezzo di cessione del prodotto al netto d’iva in vigore
6. Perc – % di variazione del prezzo in vigore rispetto al prezzo precedente
 - i. Se la % è uguale al 100 % vuol dire che il prodotto è un nuovo inserimento nel listino

7. Ean – Primo codice a barre del prodotto
8. Fornitore – Fornitore abituale del prodotto

Ricerche

Si possono effettuare 4 tipi di ricerca sui prodotti come per la consultazione listino.

2.4 Offerte e immissione ordini

Premendo il bottone “Offerte”

il sistema elenca a video le offerte disponibili, con il numero identificativo e le relative date di scadenza.

Gestione Articoli
_ □ ×

Gestione articoli in offerta

Tipo offerta

OFFERTE PROMOZIONALI

Tipo Selezione

 Da Volantino Da Griglia

Anno	Numero	Sell_OutI	Sell_outF	Descrizione
2010	245	19/10/2010	30/10/2010	OFFERTE PROMOZIONALI
2010	246	19/10/2010	30/10/2010	OFFERTE PROMOZIONALI
2010	247	19/10/2010	30/10/2010	OFFERTE PROMOZIONALI
2010	248	19/10/2010	30/10/2010	OFFERTE PROMOZIONALI
2010	249	19/10/2010	30/10/2010	OFFERTE PROMOZIONALI
2010	250	19/10/2010	30/10/2010	OFFERTE PROMOZIONALI
2010	251	19/10/2010	30/10/2010	OFFERTE PROMOZIONALI
2010	252	19/10/2010	30/10/2010	OFFERTE PROMOZIONALI
2010	253	19/10/2010	30/10/2010	OFFERTE PROMOZIONALI

Codice Cedi

1025

Date validità Sell-out

Data inizio offerta

Data fine offerta

Visualizza

Uscita

Premendo il bottone “Visualizza” vengono elencati a video i prodotti compresi nell’offerta:

Gestione Promozioni 1 TELISOFT PROVA 2010										
Prodotti in Offerta			Promozione Nr. 271 Sell_out dal 30/12/1899 Al 30/12/1899							
Ricerca alfabetica				Per Ean			Per			
Qta	Cod_Int	Ean	Descrizione	UM	Imballo	Costo	Iva	PrzPro		
	15519	0000000015519	ROLLE' DI TACCHINO RET.gr.620	KG	4	5,15	10	7,51		
	0	0000000015528	FAGOTTINI DI POLLO gr.520	KG	6	5,30	10	7,92		
	15537	8006473410669	GRATINATO ERBE AROMATIC.gr.206	PZ	10	1,35	10	1,99		
	15540	0000000015540	BIRBE FILETTO POLLO IMP.gr.323	KG	6	5,15	10	7,80		
	0	0000000015555	POLLO BUSTO ALL'APERTO gr.1250	KG	6	3,25	10	4,71		
	15556	0000000015556	TACCHINO FESA FETTE 10+ gr.300	KG	10	6,49	10	9,35		

Nella colonna “Qtà” è possibile inserire la quantità da ordinare.

Il bottone “Crea Ordine” consente di trasferire in un nuovo documento di ordine i prodotti per i quali è stata inserita una quantità.

L’ordine può essere successivamente elaborato e trasmesso al CEDI secondo le consuete modalità. (v. Par. § 3.2)

3 Ordini

La procedura gestione ordini permette la formulazione di uno o più ordini da parte degli addetti del punto vendita da inoltrare al centro di distribuzione.

Questo può essere fatto con due modalità diverse:

- a) con l'aiuto di un terminalino a lettura laser
- b) con inserimento manuale

Il programma DISO si può interfacciare con la maggior parte dei terminalini in uso sul territorio nazionale. A titolo di esempio sono riportati le procedure di interfacciamento solo di alcuni

- a) Terminale Meteor Eco-486
- b) Terminale Symbol PDT3100

3.1 Terminalino Meteor

3.1.1 - Creazione ordine con il terminalino METEOR ECO-486

Per creare un ordine tramite il terminalino Meteor correlato di un programma di gestione illustrato in seguito occorre seguire i seguenti passaggi:

- a) Formulare l'ordine sul terminalino a lettura laser (descritto in seguito)
- b) Scaricare l'ordine sul Personal Computer

Per scaricare l'ordine sul PC occorre collegare tramite porta seriale il terminalino Meteor e cliccare sul Menù principale del programma DISO sul seguente tasto:

e apparirà la maschera

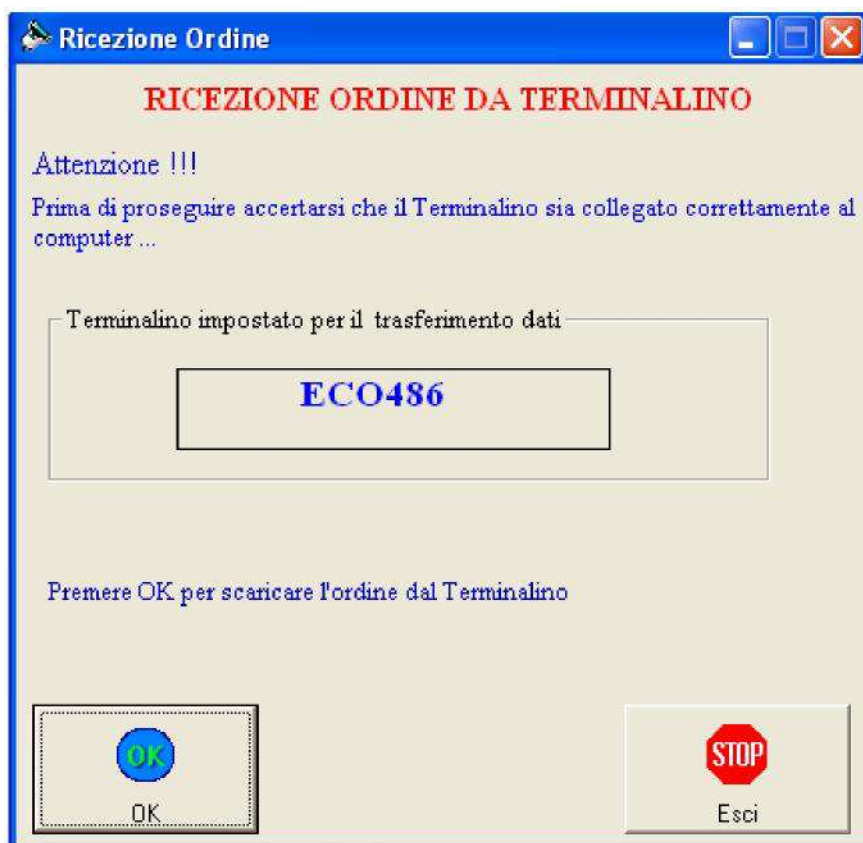

Dove nel riquadro è evidenziato il tipo di terminalino abilitato alla ricezione cliccando sul tasto

E selezionando sul terminalino la voce SCARICO A PC dal menù

ORDINI

- **Leggi Codici** -
- **Vedi Letture** -
- **Scarico a PC** -
- **Cancellaz. Dati**

il programma scaricherà dal terminalino l'ordine precedentemente formulato.

Il tasto

Annulla l'operazione

C – Acquisizione ordine da terminalino Meteor

Una volta scaricato l'ordine su PC da terminalino occorre acquisirlo, vale a dire decodificare tutti i codici Ean e creare il nuovo ordine. Per fare questo occorre cliccare sul seguente tasto presente sul menù principale:

e apparirà la seguente schermata

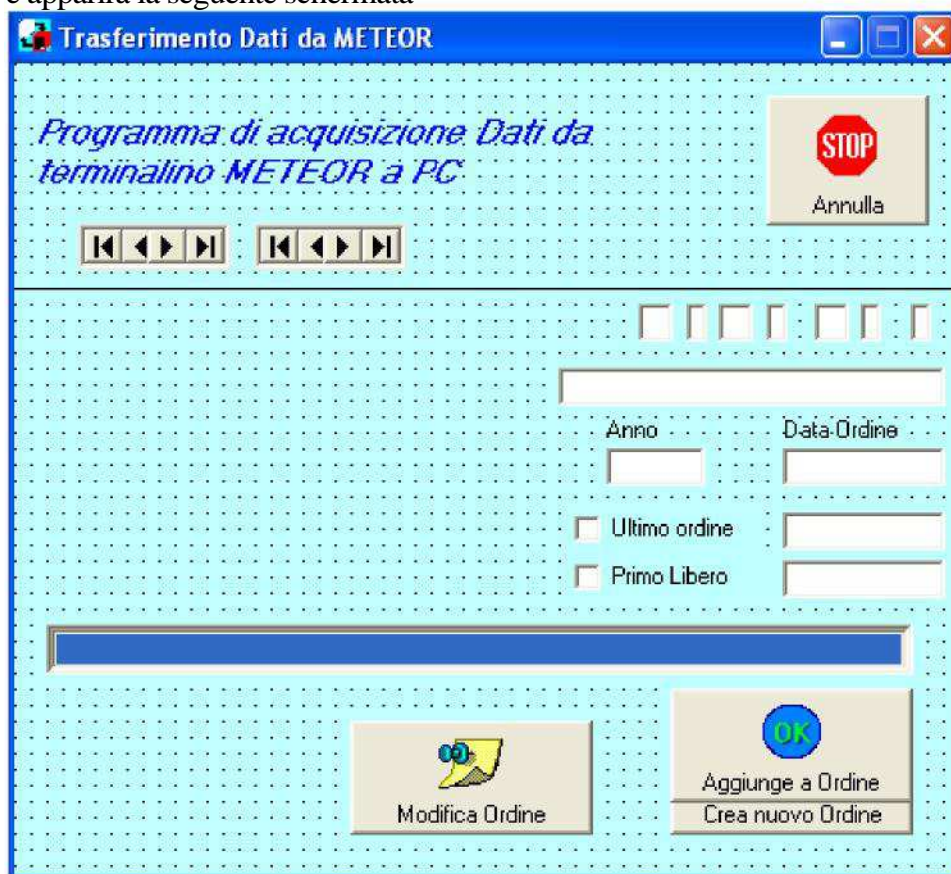

ilità

- 1 – Creare un nuovo ordine
- 2 – Aggiungendo i dati del terminalino sull'ultimo ordine creato

Normalmente il programma è fleggato sulla creazione del nuovo ordine e come si vede nella figura precedente in corrispondenza da il primo numero di ordine libero.

Cliccando sul tasto

Il programma creerà il nuovo ordine e apparirà la seguente maschera della gestione ordine che verrà descritta in seguito nel punto Gestione Ordini

Gestione Ordini								
Numero	Data	Cliente/Socio	Sede Consegna					
121	21/04/2016	1 EUROPA 2000 SRL	0					
Ricerca x Descrizione			Ricerca per Ean					
Articoli	Colli	CodiceEan	Descrizione	UM	lmb	Prezzo_C	Totale	
00594026	1	8051084006213	FINDUS PANCAKE CIOCCOLATO GR 2	PZ	1	2,09	2,090	
00175004	1	8002004223142	BIRAGHI GRATTUGGIATO PECORINO	CT	24	0,96	23,040	
00594031	1	0000000001236	FRANCHI SALAME NAPOLI T800	PZ	1	10,92	10,920	
00099002	1	8004400010319	FERNET BRANCA CL 70	CT	6	9,31	55,860	
200726000	1	0000200726000	ACE WC GEL C/CANDEG.ML700	CT	12	1,1053	13,264	
400116073	1	0000400116073	ACTIM.PESC/P.REALE g100x6	CT	4	2,3626	9,450	
400116007	1	8001630008390	ACTIV.FRUT.VELLIM.g125x2	CT	6	0,8356	5,014	
100137005	1	8006450012411	AMBROS.MIELE ARANCIO g250	CT	12	2,1443	25,732	
100055400	1	8009293102301	AMBROSIO AMARENE INT.g240	CT	12	1,8944	22,733	
100032020	1	8009293129001	AMBROSIO CILIEG.VERD.g900	CT	12	4,9883	59,860	
100032035	1	0000100032035	AMBROSIO CUBETTI MIS.g900	CT	12	3,1744	38,093	
100032007	1	0000000000344	AMBROSIO GRAN.NOCC.KG.2,5	CT	8	28,9787	231,830	
100032033	1	8009293129582	AMBROSIO MANDORLE PELATE	CT	10	12,3112	123,112	
400397000	1	0000400397000	BERET.PROSC.PARMA MAGNUM	CT	18	12,152	218,736	
00141082	1	8002580010686	PARMALAT.FIBRES BOT.LT1	CT	6	0,94	6,088	
00141003	1	0000100141003	PARMALATTE INT.BOT.m500	CT	6	0,46	3,781	
00141044	1	8002580010556	PARMALATTE OMEGA 3 LT.1	CT	12	0,94	12,175	
100316103	1	8002580253359	PARMALAT CR.PASTIC.GR.530	CT	12	1,0731	12,877	
400464006	1	8010721996812	PARMAREG.FORMAGGINI 140gr	CT	12	1,0357	12,428	
Imponibile		887,08	Imposta	86,17	Totale	973,25	Totale colli	19

 Listino

 Inserimento Veloce

 Elimina Ordine

 Visualizza

 Stampa

 Esporta

 Uscita

Per aggiungere i dati del terminalino sull'ultimo ordine occorre fleggere in corrispondenza di "Ultimo ordine" e comparirà la seguente maschera

Cliccando sul tasto

il programma aggiungerà i dati inseriti sul terminalino sull'ultimo ordine creato e comparirà sempre la maschera della Gestione Ordine.

Se il terminalino non scarica nessun dato cliccando sul tasto

Comparirà il seguente messaggio

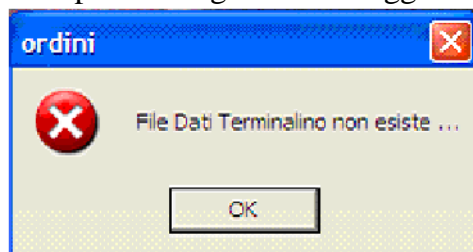

e il programma non permetterà nessuna delle due funzioni sopra descritta.

3.2 - Creazione ordine con il terminalino SYMBOL PDT3100

Per creare un ordine tramite il terminalino PDT3100 correlato di un programma di gestione illustrato in seguito occorre seguire i seguenti passaggi:

1. Formulare l'ordine sul terminalino a lettura laser (descritto in seguito)
2. Scaricare l'ordine sul Personal Computer
3. Per scaricare l'ordine sul PC occorre collegare tramite porta seriale il terminalino PDT3100 e cliccare sul Menù principale del programma DISO sul seguente tasto:

e apparirà la maschera

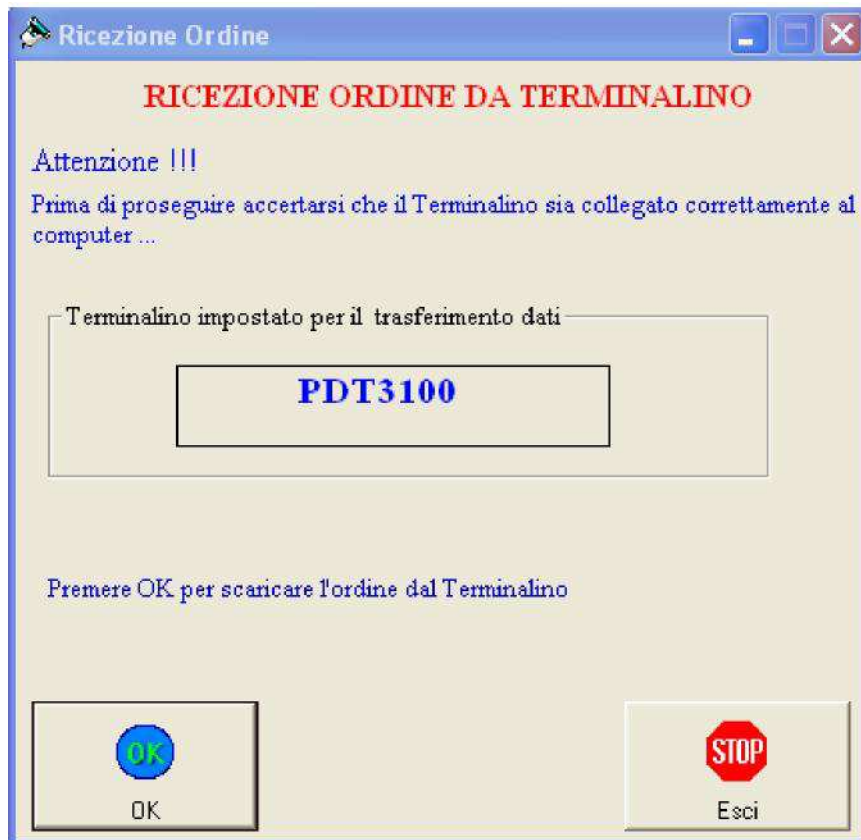

3.2.1 Trasmissione ordine al PC

Sul terminalino PDT3100 occorre seguire i seguenti passi:

1. Predisporre il terminalino PDT3100 sulla voce del MENU “Trasmissione”
2. Rispondere “S” alla richiesta di conferma
3. Rispondere “N” alla domanda sul controllo flusso: **Usa protocollo XON/XOFF ?**
4. Collocare il terminalino sul suo supporto

Sul Menu principale, fare clic sul bottone “Ricezione”.

Apparirà la seguente finestra di dialogo

con la richiesta di premere un tasto.

E l'ordine dal terminalino verrà trasferito sul PC

Una volta scaricato l'ordine su PC da terminalino occorre acquisirlo, vale a dire decodificare tutti i codici Ean e creare il nuovo ordine . Per fare questo occorre cliccare sul seguente tasto presente sul menù principale:

e apparirà la seguente schermata

Questa videata permette di acquisire i dati del terminalino con due possibilità

- 1 – Creare un nuovo ordine
- 2 – Aggiungendo i dati del terminalino sull'ultimo ordine creato

Normalmente il programma è fleggato sulla creazione del nuovo ordine e come si vede nella figura precedente in corrispondenza da il primo numero di ordine libero.

Cliccando sul tasto

Il programma creerà il nuovo ordine e apparirà la seguente maschera della gestione ordine che verrà descritta in seguito nel punto Gestione Ordini

Gestione Ordini									
Numero	Data	Cliente/Socio		Sede Consegna					
121	21/04/2016	1	EUROPA 2000 SRL	0					
Ricerca x Descrizione				Ricerca per Ean					
Articoli	Colli	CodiceEan	Descrizione	UM	Imb	Prezzo_C	007	Totale	
00594026	1	8051084006213	FINDUS PANCAKE CIOCCOLATO GR 2	PZ	1	2,09	10	2,090	
00175004	1	8002004223142	BIRAGHI GRATTUGGIATO PECORINO	CT	24	0,96	4	23,040	
00594031	1	0000000001236	FRANCHI SALAME NAPOLI T800	PZ	1	10,92	10	10,920	
00099002	1	8004400010319	FERNET BRANCA CL 70	CT	6	9,31	22	55,860	
200726000	1	0000200726000	ACE WC GEL C/CANDEG.ML700	CT	12	1,1053	22	13,264	
400116073	1	0000400116073	ACTIM.PESC/P.REALE g100x6	CT	4	2,3626	10	9,450	
400116007	1	8001630008390	ACTIV.FRUT.VELLIM.g125x2	CT	6	0,8356	10	5,014	
100137005	1	8006450012411	AMBROS.MIELE APANCIO g250	CT	12	2,1443	10	25,732	
100055400	1	8009293102301	AMBROSIO AMARENE INT.g240	CT	12	1,8944	10	22,733	
100032020	1	8009293129001	AMBROSIO CILIEG.VERD.g900	CT	12	4,9883	10	59,860	
100032035	1	0000100032035	AMBROSIO CUBETTI MIS.g900	CT	12	3,1744	10	38,093	
100032007	1	0000000000344	AMBROSIO GRAN.NOCC.KG.2,5	CT	8	28,9787	10	231,830	
100032033	1	8009293129582	AMBROSIO MANDORLE PELATE	CT	10	12,3112	4	123,112	
400397000	1	0000400397000	BERET.PROSC.PARMA MAGNUM	CT	18	12,152	10	218,736	
00141082	1	8002580010686	PARMALAT.FIBRES BOT.LT1	CT	6	0,94	4	6,088	
00141003	1	0000100141003	PARMALATTE INT.BOT.m500	CT	6	0,46	4	3,781	
00141044	1	8002580010556	PARMALATTE OMEGA 3 LT.1	CT	12	0,94	4	12,175	
100316103	1	8002580253359	PARMALAT CR.PASTIC.GR.530	CT	12	1,0731	10	12,877	
400464006	1	8010721996812	PARMAREG.FORMAGGINI 140gr	CT	12	1,0357	4	12,428	
Imponibile		887,08	Imposta	86,17	Totale	973,25	Totale colli	19	

 Listino

 Inserimento Veloce

 Elimina Ordine

 Visualizza

 Stampa

 Esporta

 Uscita

Per aggiungere i dati del terminalino sull'ultimo ordine occorre flaggare in corrispondenza di "Ultimo ordine" e comparirà la seguente maschera:

Cliccando sul tasto

3.3 Gestione Ordini

Cliccando sul tasto

Comparirà la seguente videata

Sel	DataOrdine	Numero	Cliente	Sede	Stato	Impon	Iva	Totale
	22/04/2016	122	EUROPA 2000 SRL		I	55,57	12,23	67,79
	21/04/2016	121	EUROPA 2000 SRL		I	887,08	86,17	973,25
	21/04/2016	120	EUROPA 2000 SRL		I	33,62	4,72	38,34
	20/04/2016	119	EUROPA 2000 SRL		I	133,32	23,13	156,45
	12/04/2016	118	CAIO		I	5	13	106,15
	12/04/2016	117			I	59,77	3,31	63,08

Selezione
 Da trasmettere Trasmessi Annullati Tutti

Ultimo Numero
122

Riattivazione Trasmetti Ordine Nuovo Visualizza/Modifica Uscita

Questa videata permette la Gestione degli Ordini da trasmettere al Centro di distribuzione, vale a dire la Creazione, la Modifica, la Cancellazione e la Trasmissione di un ordine. La seguente maschera permette di selezionare il tipo di ordine :

- Da trasmettere
- Trasmessi
- Tutti(trasmessi e da trasmettere)

Selezionando le opzioni sopra descritte sulla colonna posta sulla sinistra della videata appariranno gli ordini selezionati

3.3.1 – Inserimento ordine manuale

Cliccando su seguente tasto

Gestione Ordini

Numero	Data	Cliente/Socio	Sede	Consegna
123	25/04/2016	1 EUROPA 2000 SRL		0

Ricerca x Descrizione Ricerca per Ean

Articoli	Colli	CodiceEan	Descrizione	UM	Imb	Prezzo_C	007	Totale
----------	-------	-----------	-------------	----	-----	----------	-----	--------

Imponibile Imposta Totale Totale colli

Listino Inserimento Veloce Elimina Ordine Visualizza Stampa Esporta Uscita

Dove l'ordine è stato creato ma senza articoli. Per inserire gli articoli si può procedere in 2 modi:

- 1) Inserimento articoli da Listino
- 2) Inserendo gli articoli con il codice

Per inserire gli articoli seguendo il primo punto occorre cliccare sul tasto:

E comparirà la seguente schermata

Immissione Ordine								
Listino Articoli			02 - Supermercati			Confirma		STOP
Ricerca alfabetica				Ricerca x Codice				
Colli	Codice	Descrizione	UnitàM	Imballo	Prezzo	Iva	Fornitore	
	4708	PASTA CRUDA SIGMA KG 5	PZ	1	2,366	20	SIGMA S.C.R.L.(EFFEFPE)	
	196134	PASTA D'ACCIUGHE GR.60 SIGMA	PZ	24	0,651	10	SIGMA S.C.R.L.(FORMEC)	
	1247	PASTA DI ACCIUGHE BALENA GR.65	PZ	24	1,609	10	BALENA S.R.L.	
	1245	PASTA DI OLIVE MONINI GR. 150	PZ	12	3,126	10	MONINI S.P.A.	
	16955	PASTA FUSIL/FUN.PO.KNORR GR175	PZ	10	1,19	10	UNILEVER BESTFOODS IT	
	24030	PASTA JUNIOR CAR/POMOD.GR.250	PZ	12	1,625	10	PLADA S.R.L.	
	24031	PASTA JUNIOR FAG.NI/SPIN.GR250	PZ	12	1,625	4	PLADA S.R.L.	
	16962	PASTA MEZ.PENN.SAL.KNORR GR175	PZ	10	1,19	10	UNILEVER BESTFOODS IT	
	16956	PASTA MEZ/PENNE SCOGL.175 KNOR	PZ	10	1,19	10	UNILEVER BESTFOODS IT	
	24879	PASTA MISTA -41-DIVELLA GR.500	PZ	24	0,311	4	F. DIVELLA S.P.A.	
	11528	PASTA MISTA DE CECCO-120-GR500	PZ	24	0,73	4	F.LLI DE CECCO DI FILIPPO	
	16957	PASTA PENNE SICIL.KNORR GR.175	PZ	10	1,19	10	UNILEVER BESTFOODS IT	
	16639	PASTA PROTETT.NIVEA BABY 100ML	PZ	6	2,264	20	BEIERSDORF S.P.A.	
	16920	PASTA UOV.LING.CAMPOFIL GR.250	PZ	10	1,788	4	LA CAMPOFILONE DI ENZO	
	1238	PASTA UOV.PAPP.CAMPOFIL GR.250	PZ	10	1,788	4	LA CAMPOFILONE DI ENZO	
	1237	PASTA UOV.TAGL.CAMPOFIL GR.250	PZ	10	1,788	4	LA CAMPOFILONE DI ENZO	
	7129	PASTA UOVO CHITAR.CAMPOFIL 250	PZ	10	1,788	4	LA CAMPOFILONE DI ENZO	
	19603	PASTA UOVO CHITARRINE-66-G.500	PZ	12	1,49	4	ENTROTERRA SOCIETA' C	
	3691	PASTA UOVO FETT.CAMPOFIL GR250	PZ	10	1,788	4	LA CAMPOFILONE DI ENZO	
	20806	PASTA UOVO FETTUCINE GR.500	PZ	12	1,49	4	ENTROTERRA SOCIETA' C	
	19375	PASTA UOVO PAPPARDELLE-90-G500	PZ	12	1,49	4	ENTROTERRA SOCIETA' C	
	19369	PASTA UOVO TAGLIATELLE 36 G500	PZ	12	1,49	4	ENTROTERRA SOCIETA' C	

Qui si può cercare un prodotto inserendo l'oggetto della ricerca in uno dei due campi, Ricerca alfabetica o Ricerca x Codice il programma si posizionerà sul prodotto più vicino all'oggetto della ricerca. Individuato il prodotto premere il tasto TAB e di seguito il tasto freccia in GIU o freccia in SU per posizionarsi in corrispondenza dei prodotti da selezionare.

. Quindi inserire le quantità da ordinare sotto la colonna “Colli” come mostrato nella seguente schermata

Immissione Ordine										
Listino Articoli		02 - Supermercati						Confermi		STOP
Ricerca alfabetica		pasta				Ricerca x Codice				
Colli	Codice	Descrizione	UnitaM	Imballo	Prezzo	Iva	Fornitore			
	4708	PASTA CRUDA SIGMA KG 5	PZ	1	2,366	20	SIGMA S.C.R.L.(EFFEFPE)			
	196134	PASTA D'ACCIUGHE GR.60 SIGMA	PZ	24	0,651	10	SIGMA S.C.R.L.(FORMEC)			
	1247	PASTA DI ACCIUGHE BALENA GR.65	PZ	24	1,609	10	BALENA S.R.L.			
	1245	PASTA DI OLIVE MONINI GR. 150	PZ	12	3,126	10	MONINI S.P.A.			
	16955	PASTA FUSIL/FUN.PO.KNORR GR175	PZ	10	1,19	10	UNILEVER BESTFOODS IT			
5	24030	PASTA JUNIOR CAR/POMOD.GR.250	PZ	12	1,625	10	PLADA S.R.L.			
	24031	PASTA JUNIOR FAG.NI/SPIN.GR250	PZ	12	1,625	4	PLADA S.R.L.			
	16962	PASTA MEZ.PENN.SAL.KNORR GR175	PZ	10	1,19	10	UNILEVER BESTFOODS IT			
	16956	PASTA MEZ/PENNE SCOGL.175 KNOR	PZ	10	1,19	10	UNILEVER BESTFOODS IT			
	24879	PASTA MISTA -41-DIVELLA GR.500	PZ	24	0,311	4	F. DIVELLA S.P.A.			
	11528	PASTA MISTA DE CECCO-120-GR500	PZ	24	0,73	4	F.LLI DE CECCO DI FILIPPO			
	16957	PASTA PENNE SICIL.KNORR GR.175	PZ	10	1,19	10	UNILEVER BESTFOODS IT			
2	16639	PASTA PROTETT.NIVEA BABY 100ML	PZ	6	2,264	20	BEIERSDORF S.P.A.			
	16920	PASTA UOV.LING.CAMPOFIL GR.250	PZ	10	1,788	4	LA CAMPOFILONE DI ENZO			
	1238	PASTA UOV.PAPP.CAMPOFIL GR.250	PZ	10	1,788	4	LA CAMPOFILONE DI ENZO			
	1237	PASTA UOV.TAGL.CAMPOFIL GR.250	PZ	10	1,788	4	LA CAMPOFILONE DI ENZO			
	7129	PASTA UOVO CHITAR.CAMPOFIL 250	PZ	10	1,788	4	LA CAMPOFILONE DI ENZO			
	19603	PASTA UOVO CHITARRINE-66-G.500	PZ	12	1,49	4	ENTROTERRA SOCIETA' C			
6	3691	PASTA UOVO FETT.CAMPOFIL GR250	PZ	10	1,788	4	LA CAMPOFILONE DI ENZO			
	20806	PASTA UOVO FETTUCCHINE GR.500	PZ	12	1,49	4	ENTROTERRA SOCIETA' C			
	19375	PASTA UOVO PAPPARDELLE-90-G500	PZ	12	1,49	4	ENTROTERRA SOCIETA' C			
	19369	PASTA UOVO TAGL.ATTELLE-36-G500	PZ	12	1,49	4	ENTROTERRA SOCIETA' C			

Quindi cliccare sul tasto

per confermare i prodotti selezionati e quindi il programma li inserirà nell'ordine come mostrato nella seguente figura

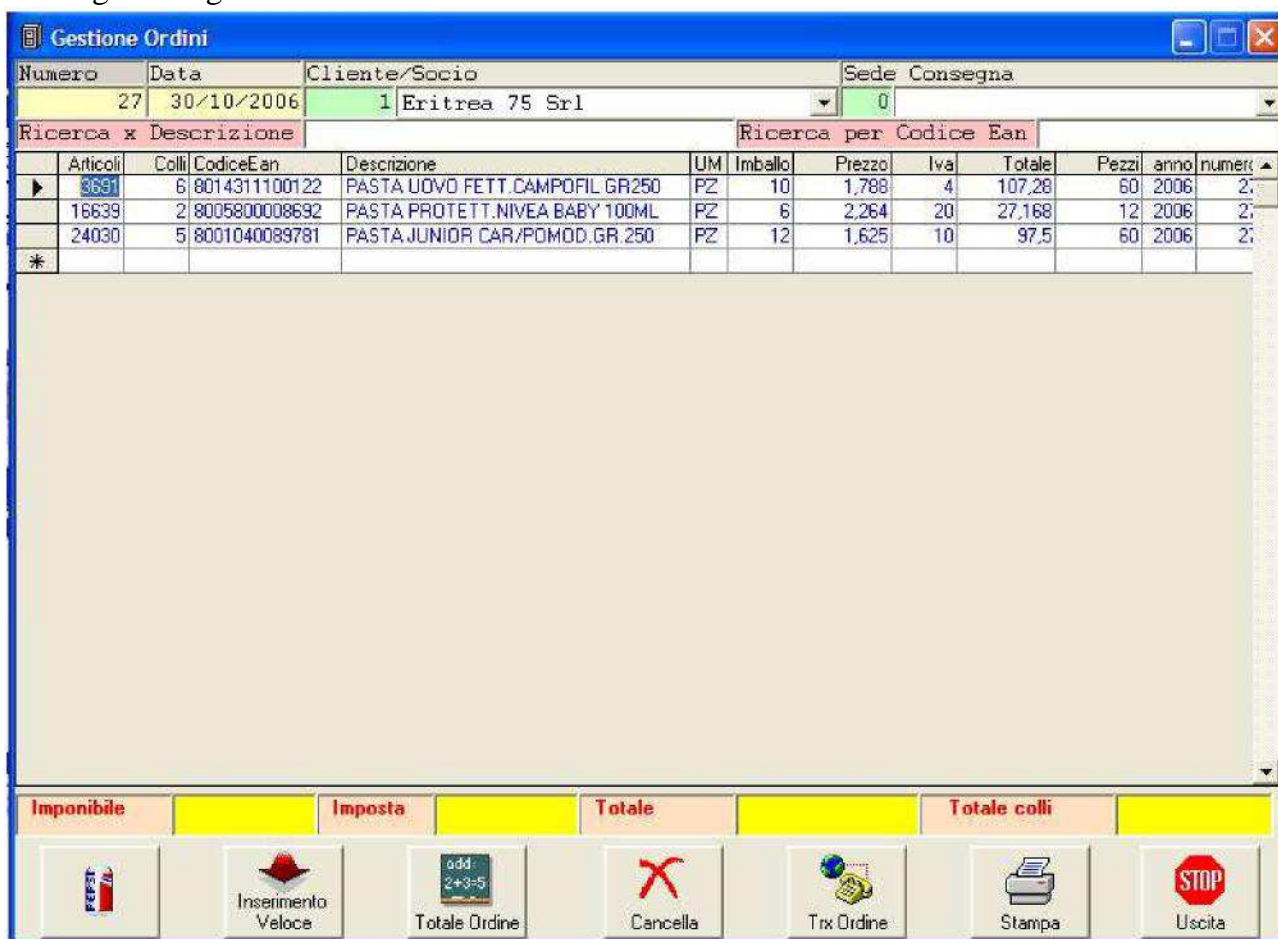

Conoscendo i codici GAMBARDELLA si può usare la procedura Inserimento Veloce cliccando sul seguente tasto

comparirà la seguente maschera

dove inserendo il codice articolo GAMBARDELLA e battendo INVIO comparirà la seguente maschera

dove inserendo i numeri di colli da ordinare e premendo INVIO o sul tasto OK il prodotto verrà inserito nell'ordine come mostrato in figura

Numero 27 Data 30/10/2006 Cliente/Socio 1 Eritrea 75 Srl Sede Consegna 0

Ricerca x Descrizione Ricerca per Codice Ean

Articoli	Colli	CodiceEan	Descrizione	UM	Imballo	Prezzo	Iva	Totale	Pezzi	anno	numeri
▶ 3691	6	8014311100122	PASTA UOVO FETT.CAMPOFIL GR250	PZ	10	1,788	4	107,28	60	2006	2;
16639	2	8005800008692	PASTA PROTETT.NIVEA BABY 100ML	PZ	6	2,264	20	27,168	12	2006	2;
24030	5	8001040089781	PASTA JUNIOR CAR/POMOD.GR.250	PZ	12	1,625	10	97,5	60	2006	2;
1141	5	0000080134091	ACQUA FERRARELLE LT.1,5	PZ	6	0,29	20	8,7	30	2006	2;
*											

Imponibile		Imposta		Totale
------------	--	---------	--	--------

Inserimento
Veloce

add:
2+3=5
Totale Ordine

7
 Can

Codice Nr. Colli

OK

STOP

Modifica e cancellazione prodotti

Questa procedura permette la modifica delle quantità direttamente sulla schermata gestione ordine di un prodotto . Per modificare la quantità di un prodotto posizionarsi sulla riga desiderata dell'ordine e digitare la quantità desiderata

Gestione Ordini									
Numero	Data	Cliente/Socio		Sede Consegna					
1	30/10/2010	1	ESSE EMME TRE MARROCCO	0					
Ricerca x Descrizione		Ricerca per Codice Ean							
Articoli	Colli	CodiceEan	Descrizione	UM	Imb	Prezzo_C	Iva	Totale	
10948	1	2000008707831	10-SET 4 POSATE BUGATTI G	PZ	6	4,2	20	25,2	
10949	1	2000008707855	11-TOVAGLIA JAQUARD+6 TOV. G	PZ	12	12,8	20	153,6	
11444	1	2000008733816	1000 PORTA SLIM TRAS.40X70	PZ	1	80	20	80	
13029	1	3600540454195	100% COLOR 501 CAS/CHIAR.GLAS	PZ	6	5,13	20	30,78	
13248	1	3600540139634	100% COLOR 562 CAST/ROS.RAMATO	PZ	6	5,13	20	30,78	
13265	1	3600540139597	100% COLOR 533 CAST.CH.DORATO	PZ	6	5,13	20	30,78	
14210	4	2000009901849	10000 PUNTI JOLLY X CUCITRICE	PZ	1	2,9	20	2,9	
8981	1	8000900121777	12 BASTONCINI FINDUS gr.300	PZ	12	2,41	10	28,92	
331	1	8007430107301	VIN.BARBERA BRIC.DEL BOSC.75cl	PZ	6	4,13	20	24,78	
10948	1	2000008707831	10-SET 4 POSATE BUGATTI G	PZ	6	4,2	20	25,2	
14197	1	2000009901719	12 POST-IT 76X76	PZ	1	2,28	20	2,28	
14201	1	2000009901757	12 MATITE NERE HB	PZ	1	0,52	20	0,52	
14204	1	2000009901788	12 PENN. NERI P/SCALP. W10	PZ	1	3,96	20	3,96	
8981	2	8000900121777	12 BASTONCINI FINDUS gr.300	PZ	12	2,41	10	57,84	
331	1	8007430107301	VIN.BARBERA BRIC.DEL BOSC.75cl	PZ	6	4,13	20	24,78	
10948	1	2000008707831	10-SET 4 POSATE BUGATTI G	PZ	6	4,2	20	25,2	
331	1	8007430107301	VIN.BARBERA BRIC.DEL BOSC.75cl	PZ	6	4,13	20	24,78	
1	1	8031934005009	VINO CESANESE PIGLIO CL.75	PZ	1	3,19	20	3,19	
331	1	8007430107301	VIN.BARBERA BRIC.DEL BOSC.75cl	PZ	6	4,13	20	24,78	
Imponibile		Imposta		Totale		Totale colli			
Inserimento Veloce		Totale Ordine		Elimina Ordine		Trasmetti Ordine		Stampa	
						Indietro		Uscita	

inserire la quantità e premere la freccia in GIU della tastiera. A questo punto il programma passerà alla riga successiva per la modifica di un altro prodotto come mostrato in figura

Gestione Ordini								
Numero	Data	Cliente/Socio	Sede Consegna					
1	30/10/2010	1 ESSE EMME TRE MARROCCO	0					
Ricerca x Descrizione		Ricerca per Codice Ean						
Articoli	Colli	CodiceEan	Descrizione	UM	Imb	Prezzo_C	Iva	Totale
10948	1	2000008707831	10-SET 4 POSATE BUGATTI G	PZ	6	4,2	20	25,2
10949	1	2000008707855	11-TOVAGLIA JAQUARD+6 TOV. G	PZ	12	12,8	20	153,6
11444	1	2000008733816	1000 PORTA SLIM TRAS.40X70	PZ	1	80	20	80
13029	1	3600540454195	100% COLOR 501 CAS/CHIAR.GLAS	PZ	6	5,13	20	30,78
13248	1	3600540139634	100% COLOR 562 CAST/ROS.RAMATO	PZ	6	5,13	20	30,78
13265	1	3600540139597	100% COLOR 533 CAST.CH.DORATO	PZ	6	5,13	20	30,78
14210	4	2000009901849	10000 PUNTI JOLLY X CUCITRICE	PZ	1	2,9	20	2,9
8981	1	8000900121777	12 BASTONCINI FINDUS gr.300	PZ	12	2,41	10	28,92
331	1	8007430107301	VIN.BARBERA BRIC.DEL BOSC.75cl	PZ	6	4,13	20	24,78
10948	1	2000008707831	10-SET 4 POSATE BUGATTI G	PZ	6	4,2	20	25,2
14197	1	2000009901719	12 POST-IT 76X76	PZ	1	2,28	20	2,28
14201	1	2000009901757	12 MATITE NERE HB	PZ	1	0,52	20	0,52
14204	1	2000009901788	12 PENN. NERI P/SCALP. W10	PZ	1	3,96	20	3,96
8981	2	8000900121777	12 BASTONCINI FINDUS gr.300	PZ	12	2,41	10	57,04
331	1	8007430107301	VIN.BARBERA BRIC.DEL BOSC.75cl	PZ	6	4,13	20	24,78
10948	1	2000008707831	10-SET 4 POSATE BUGATTI G	PZ	6	4,2	20	25,2
331	1	8007430107301	VIN.BARBERA BRIC.DEL BOSC.75cl	PZ	6	4,13	20	24,78
1	1	8031934005009	VINO CESANESE PIGLIO CL.75	PZ	1	3,19	20	3,19
331	1	8007430107301	VIN.BARBERA BRIC.DEL BOSC.75cl	PZ	6	4,13	20	24,78

Imponibile	Imposta	Totale	Totale colli

	Inseimento Veloce	Totale Ordine	Elimina Ordine	Trasmetti Ordine	Stampa	Indietro	Uscita

Per cancellare un prodotto dall'ordine occorre posizionarsi sulla riga desiderata da eliminare e premere il tasto CANC della tastiera del PC come mostrato in fig.

Gestione Ordini								
Numero	Data	Cliente/Socio	Sede Consegna					
121	21/04/2016	1 EUROPA 2000 SRL	0					
Ricerca x Descrizione		Ricerca per Ean						
Articoli	Colli	CodiceEan	Descrizione	UM	Imb	Prezzo_C	007	Totale
00594026	1	8051084006213	FINDUS PANCAKE CIOCCOLATO GR 2	PZ	1	2,09	10	2,090
00175004	1	8002004223142	BIRAGHI GRATTUGGIATO PECORINO	CT	24	0,96	4	23,040
00594031	1	0000000001236	FRANCHI SALAME NAPOLI T800	PZ	1	10,92	10	10,920
100099002	1	8004400010319	FERNET BRANCA CL 70	CT	6	9,31	22	55,860
200726000	1	0000200726000	ACE WC GEL C/CANDEG.ML700	CT	12	1,1053	22	13,264
400116073	1	0000400116073	ACTIM.PESC/P.REALE g100x6	CT	4	2,3626	10	9,450
400116007	1	8001630008390	ACTIV.FRUT.VELLIM.g125x2	CT	6	0,8356	10	5,014
100137005	1	8006450012411	AMBROS.MIELE ARANCIO g250	CT	12	2,1443	10	25,732
100055400	1	8009293102301	AMBROSIO AMARENE INT.g240	CT	12	1,8944	10	22,733
100032020	1	8009293129001	AMBROSIO CILIEG.VERD.g900	CT	12	4,9883	10	59,860
100032035	1	0000100032035	AMBROSIO CUBETTI MIS.g900	CT	12	3,1744	10	38,093
100032007	1	0000000000344	AMBROSIO GRAN.NOCC KG.2,5	CT	8	28,9787	10	231,830
100032033	1	8009293129582	AMBROSIO MANDORLE PELATE	CT	10	12,3112	4	123,112
400397000	1	0000400397000	BERET.PROSC.PARMA MAGNUM	CT	18	12,152	10	218,736
100141082	1	8002580010686	PARMALLAT.FIBRES BOT.LT1	CT	6	0,94	4	6,088
100141003	1	0000100141003	PARMALLATTE INT.BOT.m500	CT	6	0,46	4	3,781
100141044	1	8002580010556	PARMALLATTE OMEGA 3 LT.1	CT	12	0,94	4	12,175
100316103	1	8002580253359	PARMALAT CR.PASTIC.GR.530	CT	12	1,0731	10	12,877
400464006	1	8010721996812	PARMAREG.FORMAGGINI 140gr	CT	12	1,0357	4	12,428

Imponibile	Imposta	Totale	Totale colli
887,08	86,17	973,25	19

Listino	Inseimento Veloce	Elimina Ordine	Visualizza	Stampa	Esporta	Uscita

Facendo doppio click in corrispondenza della colonna della unita di misura , si puo cambiare la stessa da CT(cartoni) a PZ(pezzi),BS(blister),PD(pedane) come mostrato nella Fig. successiva

Gestione Ordini

Numero 121 Data 21/04/2016 Cliente/Socio 1 EUROPA 2000 SRL Sede Consegna 0

Ricerca x Descrizione Ricerca per Ean

Articoli	Colli	CodeEan	Descrizione	UM	Imb	Prezzo_C	007	Totale
00594026	1	8051084006213	FINDUS PANCAKE CIOCCOLATO GR 2	PZ	1	2,09	10	2,090
00175004	1	8002004223142	BIRAGHI GRATTUGGIATO PECORINO	CT	24	0,96	4	23,040
00594031	1	0000000001236	FRANCHI SALAME NAPOLI T800	PZ	1	10,92	10	10,920
100099002	1	8004400010319	FERNET BRANCA CL 70	CT	6	9,31	22	55,860
200726000	1	0000200726000	ACE WC GEL C/CANDEG.ML700	CT	12	1,1053	22	13,264
400116073	1	0000400116073	ACTIM.PESC/P.REALE g100x6	CT	4	2,3626	10	9,450
400116007	1	8001630008390	ACTIV.FRUT.VELUM.g125x2	CT	6	0,8356	10	5,014
100137005	1	8006450012411	AMBROS.MIELE ARANCIO g250	CT	12	2,1443	10	25,732
100055400	1	8009293102301	AMBROSIO AMARENE INT.g240	PZ	12	1,8944	10	1,89
100032020	1	8009293129001	AMBROSIO CILIEG.VERD.g900	CT	12	4,9883	10	59,860
100032035	1	0000100032035	AMBROSIO CUBETTI MIS.g900	CT	12	3,1744	10	38,093
100032007	1	0000000000344	AMBROSIO GRAN.NOCC KG.2.5	CT	8	28,9787	10	231,830
100032033	1	8009293129582	AMBROSIO MANDORLE PELATE	CT	10	12,3112	4	123,112
400397000	1	0000400397000	BERET.PROSC.PARMA MAGNUM	CT	18	12,152	10	218,736
100141082	1	8002580010686	PARMALLAT.FIBRES BOT.LT1	CT	6	0,94	4	6,088
100141003	1	0000100141003	PARMALLATTE INT.BOT.m500	CT	6	0,46	4	3,781
100141044	1	8002580010556	PARMALLATTE OMEGA 3 LT.1	CT	12	0,94	4	12,175
100316103	1	8002580253359	PARMALAT CR.PASTIC.GR.530	CT	12	1,0731	10	12,877
400464006	1	8010721996812	PARMAREG.FORMAGGINI 140gr	CT	12	1,0357	4	12,428

Imponibile 866,24 Imposta 84,08 Totale 950,32 Totale colli 19

Listino Inserimento Veloce Elimina Ordine Visualizza Stampa Esporta Uscita

Altri tasti:

Cliccando su questo tasto si ottiene l'esportazione totale dell'ordine in formato Excel

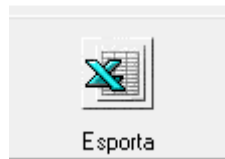

Cliccando su questo tasto si elimina tutto l'ordine

Questo tasto permette di andare avanti/indietro nelle pagine dell'ordine

Il tasto “Stampa” permette di stampare una copia dell’ordine. Nella stampa vengono messi in evidenza i prodotti che hanno subito variazioni di prezzo.

Il tasto “STOP” permette l’uscita dal programma gestione ordini.

3.3.2 – Modifica ordine

Il tasto “Modifica” permette la visualizzazione/modifica di un ordine esistente. Sulla colonna di sinistra selezionare un ordine come mostrato

Sel	DataOrdine	Numero	Cliente	Sede	Stato	Impon	Iva	Totale
X	22/04/2016	122	EUROPA 2000 SRL		I	55,57	12,23	67,79
X	21/04/2016	121	EUROPA 2000 SRL		I	887,08	86,17	973,25
X	21/04/2016	120	EUROPA 2000 SRL		I	33,62	4,72	38,34
	20/04/2016	119	EUROPA 2000 SRL		I	133,32	23,13	156,45
	12/04/2016	118	CAIO		I	5	13	106,15
	12/04/2016	117			I	59,77	3,31	63,08

Selezione: Da trasmettere Trasmessi Annullati Tutti

Ultimo Numero:

e quindi cliccare sul seguente tasto,oppure facendo doppio click in corrispondenza del numero ordine

apparirà la maschera della gestione dell'ordine sopra descritto

Selezionando la voce Trasmessi, si può utilizzare il tasto seguente

Che permette di riattivare un ordine già trasmesso, una volta selezionato, vale a dire l'ordine sarà di nuovo disponibile per modifiche e rinviarlo. Questa operazione deve essere concordata con il proprio responsabile commerciale, altrimenti si rischia di inviare lo stesso ordine più di una volta

Il tasto “STOP” permette di uscire dalla gestione dell'ordine, e di ritornare al menu principale.

Questa finestra di controllo ordine permette la visualizzazione degli ordini che verranno trasmessi al Centro di Distribuzione

4. Trasmissione dell'ordine al CEDI

Al termine della gestione dell'ordine, una volta immessi tutti i dati necessari e verificato il totale, per trasmettere gli ordini occorre procedere come segue:

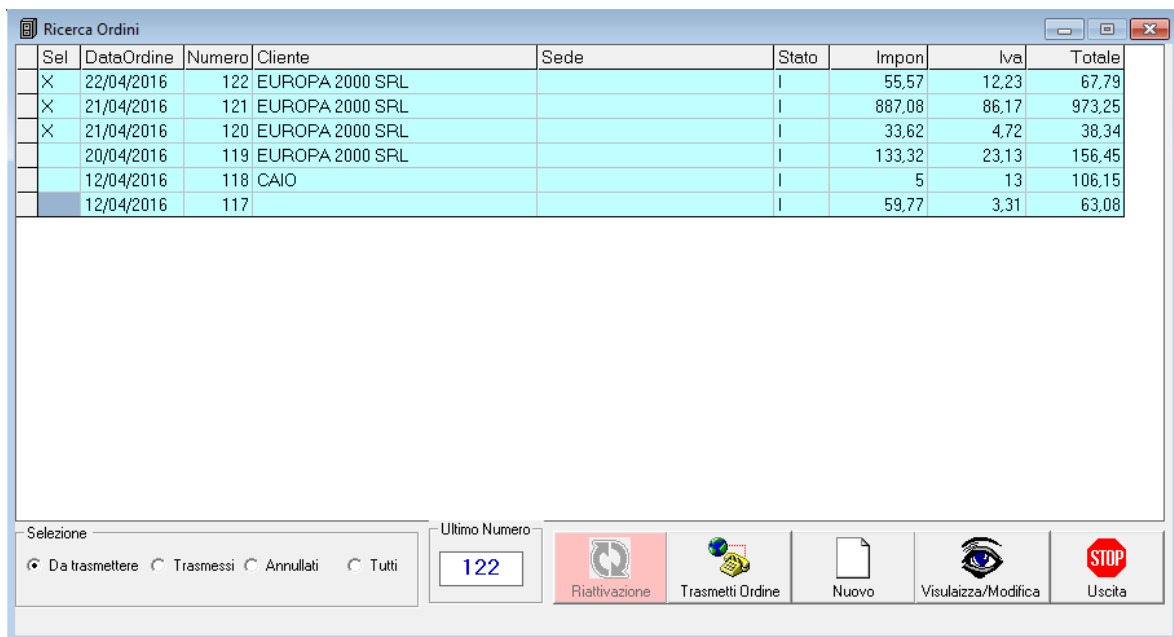

- 1) Selezionare con una "X" gli ordini da trasmettere
- 2) Cliccare sul tasto "Trasmetti Ordine"

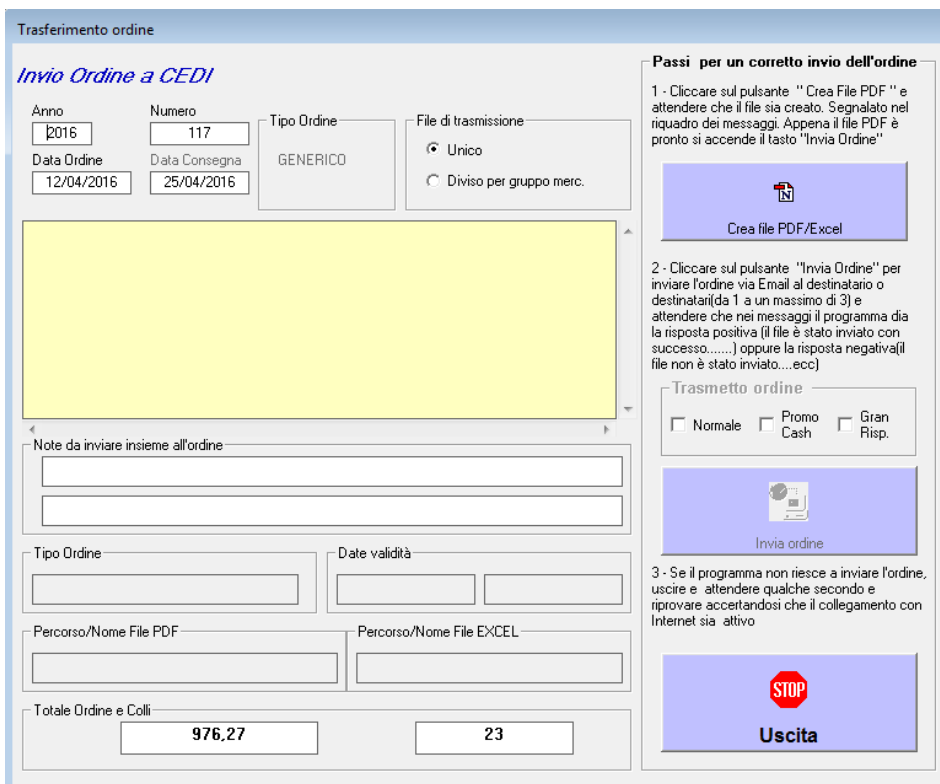

Comparirà la seguente maschera,

Facendo clic sul tasto ,Crea file Pdf/Excel, il programma controlla i prodotti e a seconda se sono in promozione Cash o Gran risparmio genera 3 file in formato PDF o Excel secondo gli standard Gambardella, come mostrato in figura. Questi verranno inviati, premendo sul tasto “INVIO ORDINE” agli indirizzi di posta elettronica impostati sulla scheda cliente.

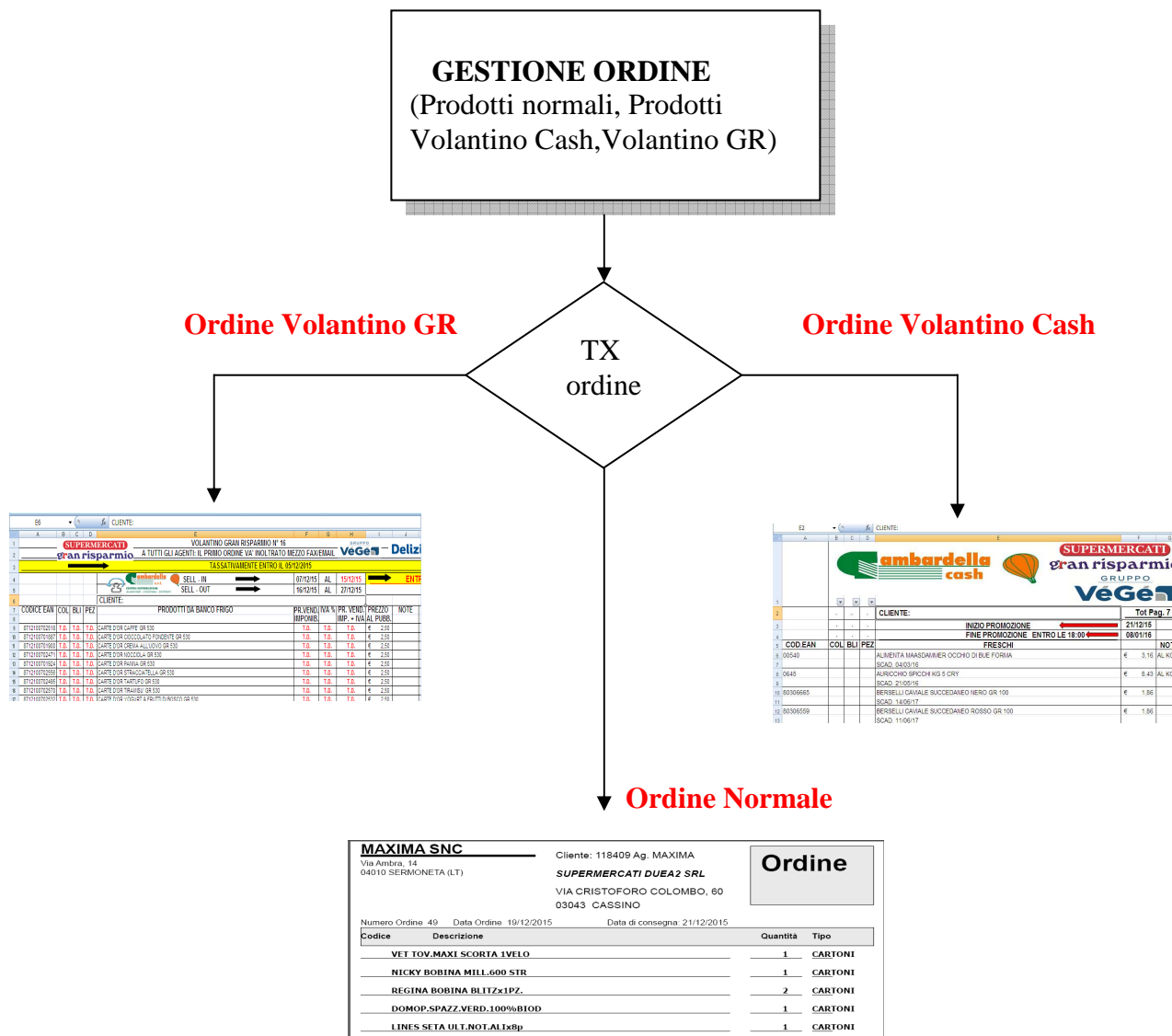

L'ordine normale, creato in PDF viene suddiviso a seconda la tipologia dei prodotti in :

- SURGELATI
- SECCHI
- FRESCHI
- NON FOOD

5. Dati punto vendita

Cliccando sul menù Utility comparirà la seguente finestra

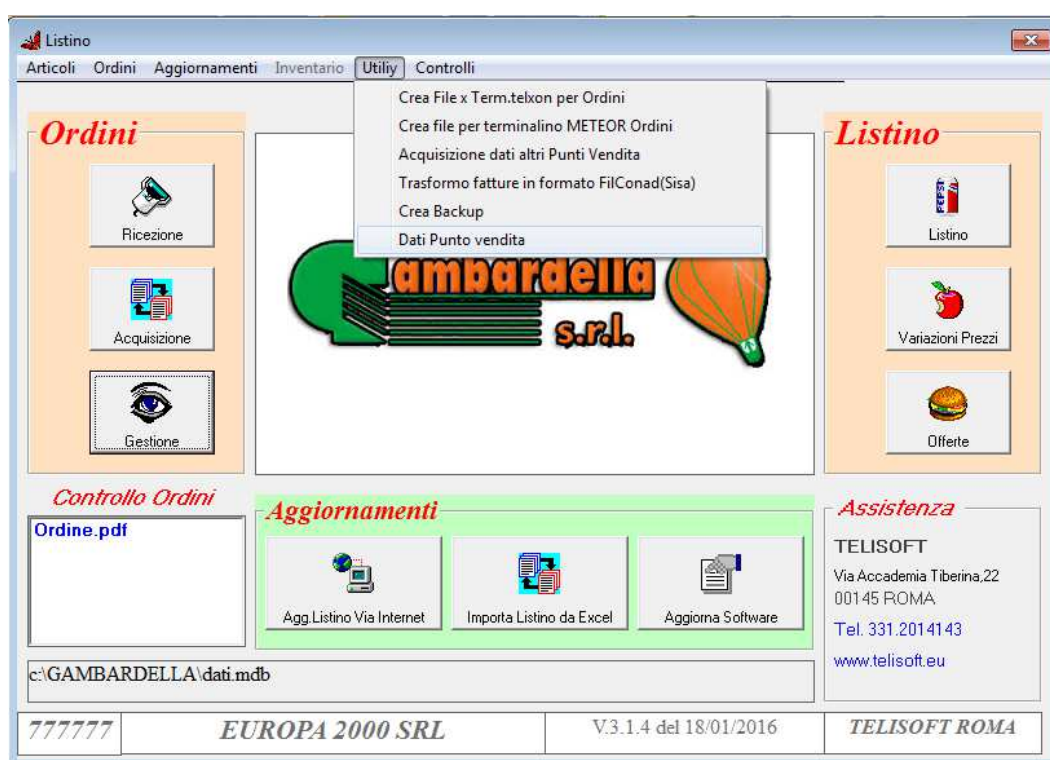

dove la voce “Dati punto vendita” , permette di inserire i dati relativi al punto vendita.

Cliccando su di essa comparirà la seguente schermata :

La quale permetterà di inserire tutte le informazioni relativi al cliente e necessarie per il corretto funzionamento della procedura DISO.

Oltre ai dati generali del clienti(Rag. Soc.,indirizzo ecc) occorre inserire:

Codice Cedi: codice cliente del centro di distribuzione

Posta elettronica: almeno il primo dei destinatari della posta elettronica(destinatario degli ordini,gli altri due solo per notifica)

Tipo terminalino: Selezionare un tipo , se il programma è collegato con un terminalino

6. Tabella conversioni codici ean

La “Tabella di conversione dei codici ean” serve ad agganciare quei prodotti i cui codici ean non hanno una corrispondenza con il listino Gambardella. Questo problema può interessare quei prodotti che :

- Hanno cambiato codice ean nell’ultimo periodo.
- Prodotti particolari(es. tonno tris,caramelle tic e tac ecc) dove Gambardella per una sua gestione interna gestisce il codice ean del blister o del singolo pezzo invece dell’unità di vendita.

La tabella è totalmente personalizzabile e gestibile direttamente dal punto vendita. Una volta impostata , al momento dell’importazione dell’ordine dal terminalino , il programma aggancerà i prodotti con il listino Gambardella. Per gestire la tabella cliccare sul menu Articoli,come mostrato in figura e cliccare su “Tabella Conversione codici Ean”

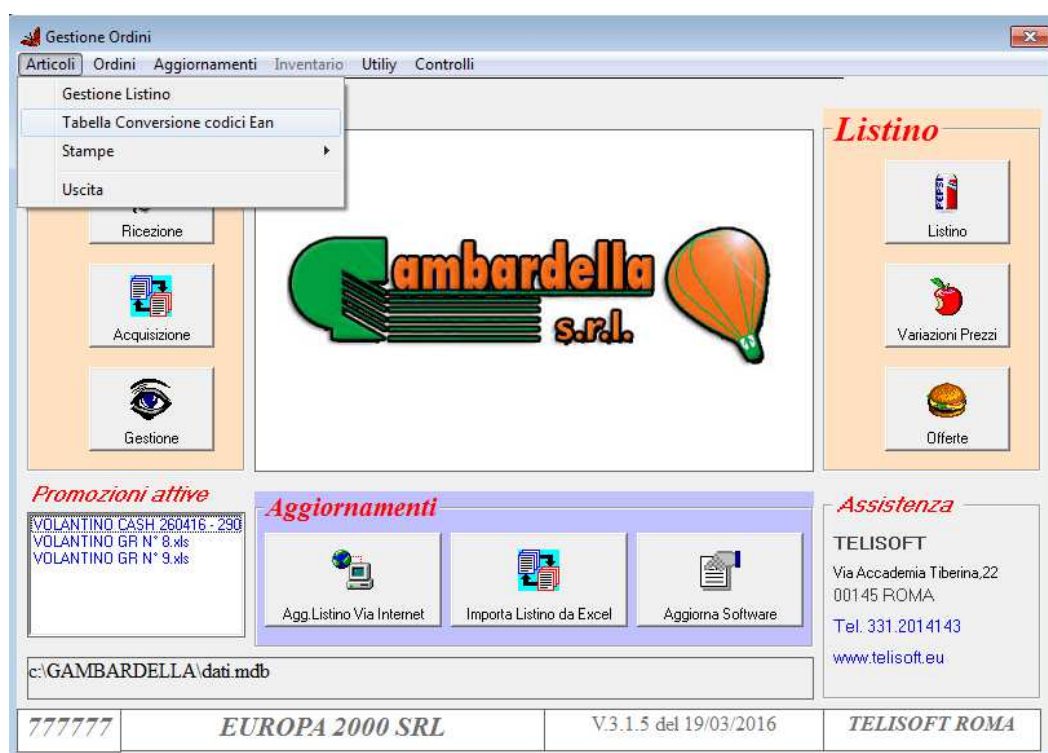

Comparirà la schermata seguente dove come si vede sono già stati inseriti alcuni codici a titolo di esempio. Andiamo a descrivere i campi:

Codice For : fisso a 1

Ean : codice ean Gambardella

NXM : Fattore moltiplicativo/divisore

Desart : Descrizione articolo

Azione : M=Moltiplica, D=divide

EanAlternativo : lo stesso ean di Gambardella (serve per ottenere il prezzo giusto)

EanAlternativo2,3,4 : codici ean alternativi del punto vendita

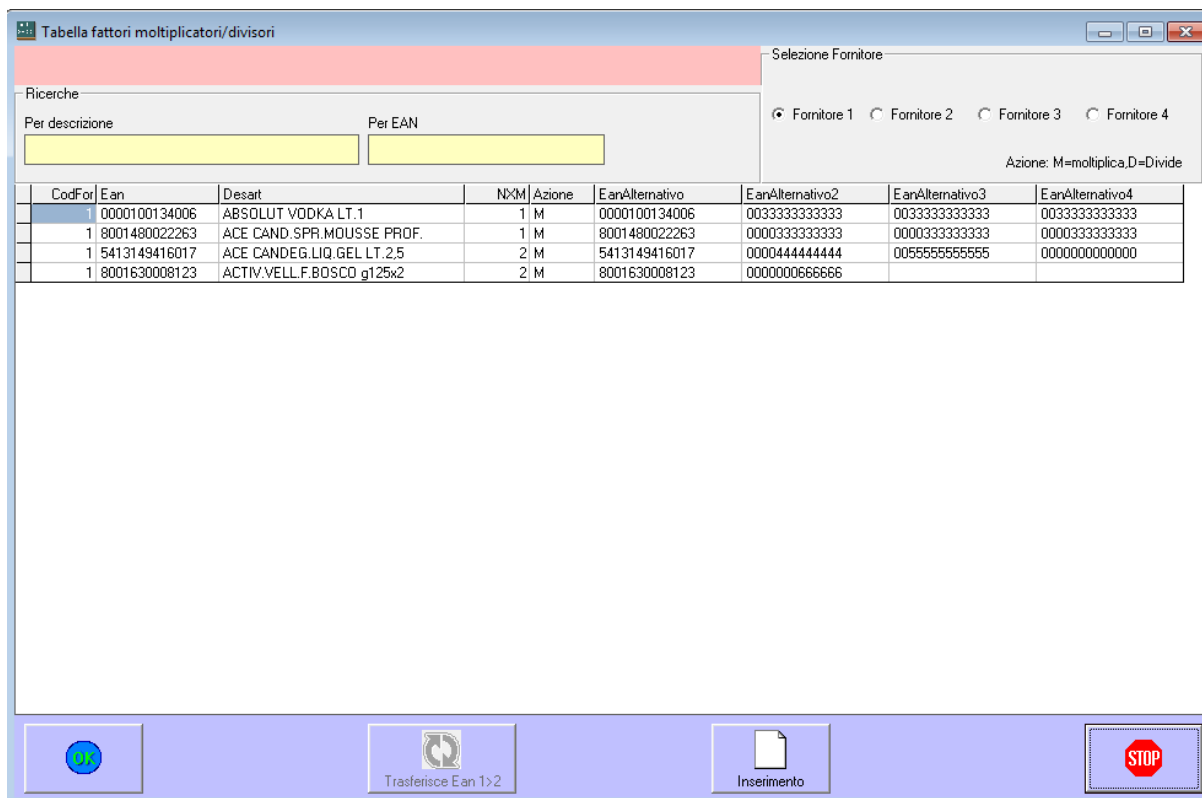

Per inserire un articolo nella tabella cliccare su “Inserimento” e comparirà la seguente videata

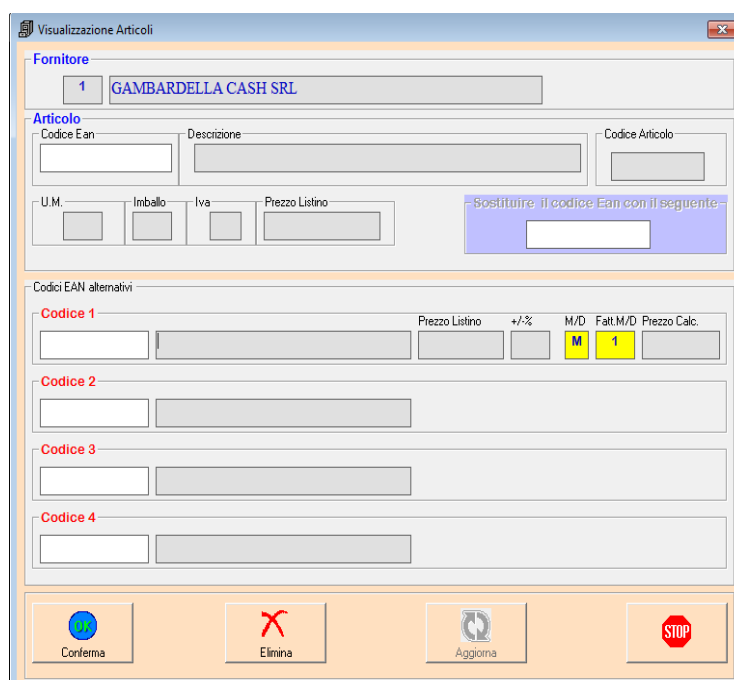

Nel campo Codice Ean, si deve inserire il codice Ean Gambardella, il quale se non si conosce si può selezionare facendo doppio click sullo stesso e comparirà il listino Gambardella come mostrato nella seguente figura, dove nel campo ricerca è stata inserita la parola Dash

Immissione Ordine										
Listino Articoli		01-Supermercati								STOP
Ricerca alfabetica		dash		Ricerca x EAN						Uscita
Codice	Descrizione	UnitaM	Imballo	Prezzo	Iva	Gruppo	Ean	Fornit		
200004214	DASH BICARBONATO 16+2LAV.	CT	4	2,8378	22	PROD/DETERSIVx	4015400936879			
200004085	DASH COLORE 16+2 LAVAGGI	CT	4	2,8378	22	PROD/DETERSIVx	4015400936848			
200004180	DASH ECO.PODS 3in1ALP.x19	CT	6	3,4954	22	PROD/DETERSIVx	0000200004180			
200004182	DASH ECO.PODS 3in1LAV/CAM	CT	6	3,4954	22	PROD/DETERSIVx	0000200004182			
200004183	DASH ECO.PODS 3in1REG.x19	CT	6	3,4954	22	PROD/DETERSIVx	4084500765528			
200004181	DASH ECO.PODS 3in1SALVAC.	CT	6	3,4954	22	PROD/DETERSIVx	0000200004181			
200004211	DASH ECODOSI REGOLAREx13p	CT	6	2,2072	22	PROD/DETERSIVx	4084500670518			
200004079	DASH ECODOSI SALVACOLx13	CT	6	2,2072	22	PROD/DETERSIVx	0000200004079			
200004209	DASH FUSTINO SIMPLY 44MIS	CT	4	4,2017	22	PROD/DETERSIVx	0000200004209			
200004036	DASH FUSTONE 85 MISURINI	CT	1	10,1457	22	PROD/DETERSIVx	5413149156708			
200004213	DASH LAVAND/CAMOM.16+2LAV	CT	4	2,8378	22	PROD/DETERSIVx	0000200004213			
200004196	DASH LIQ.ALPIA 23LAVAG.	CT	4	2,8378	22	PROD/DETERSIVx	4084500340428			
200004199	DASH LIQ.CLASS.23LAV.x1Pz	CT	4	2,8378	22	PROD/DETERSIVx	4084500340169			
200004210	DASH POLVERE REGOL.15MIS.	CT	12	3,0121	22	PROD/DETERSIVx	4084500902701			
200004134	DASH REG. 21 ECODOSI LIQ.	CT	3	3,5001	22	PROD/DETERSIVx	4084500732490			
200004084	DASH ROSAeCIL.16+2 LAVAG.	CT	4	2,8378	22	PROD/DETERSIVx	4015400936930			
200004135	DASH SALVACOLORE 21 ECOD.	CT	3	3,5001	22	PROD/DETERSIVx	4084500732469			
200004192	DASH SIMPLY FRESC.EST.23L	CT	4	2,0496	22	PROD/DETERSIVx	4084500283060			
200004212	DASH SIMPLY FUSTINO 15MIS	CT	12	2,0685	22	PROD/DETERSIVx	4084500914810			
200004191	DASH SIMPLY REGOL.23 LAV.	CT	4	2,0496	22	PROD/DETERSIVx	4084500280137			

Il programma dopo l’invio selezionerà tutti i prodotti che nella descrizione contengono la parola Dash. Cliccando in corrispondenza dell’articolo desiderato questo in automatico verrà inserito nella maschera inserimento come mostrato in figura:

Visualizzazione Articoli

Fornitore
1 GAMBARDELLA CASH SRL

Articolo
Codice Ean: 0000200004079
Descrizione: DASH ECODOSI SALVACOL.x13
Codice Articolo: 200004079

U.M.: CT Imballo: 6 Iva: 22 Prezzo Listino: 2,2072

- Sostituire il codice Ean con il seguente

Codici EAN alternativi

Codice	Descrizione	Prezzo Listino	+/-%	M/D	Fatt.M/D	Prezzo Calc.
0000200004079	DASH ECODOSI SALVACOL.x13	2,2072		M	1	2,2072
Codice 2						
Codice 3						
Codice 4						

Nel campo M/D facendo doppio click si cambia da M a D e viceversa ,nel campo Fatt. M/D si può inserire un numero che moltiplicherà o dividerà il prezzo del listino per ottenere il prezzo dell'unità di vendita reale, come mostrato in figura:

Fornitore: 1 GAMBARDELLA CASH SRL

Articolo:
 Codice Ean: 0000200004079
 Descrizione: DASH ECODOSI SALVACOL.x13
 Codice Articolo: 200004079

U.M.: CT **Imballo:** 6 **Iva:** 22 **Prezzo Listino:** 2,2072

Codici EAN alternativi:

Codice	Descrizione	Prezzo Listino	+/-%	M/D	Fatt.M/D	Prezzo Calc.
Codice 1	0000200004079 DASH ECODOSI SALVACOL.x13	2,2072		M	2	4,4144
Codice 2	888888888					
Codice 3						
Codice 4						

Buttons at the bottom: Conferma, Elimina, Aggiorna, STOP.

Nei codici Eanalternativo2,3,4 si possono inserire i codici presenti nel punto vendita e non presenti nel listino Gambardella , questi permetteranno l'aggancio con il listino stesso.

Questo manuale descrive sommariamente le caratteristiche e la funzionalità della procedura DISO, informazioni più dettagliate ,correlate da video dimostrativi si possono scaricare sul sito della TELISOFT al seguente indirizzo web:

www.telisoft.eu